

**RENDICIÓN
PÚBLICA
DE CUENTAS**

VALLE DEL CAUCA
Son tus derechos...
es nuestra responsabilidad

Manual de Usuario

PORTAL WEB DE RENCICIÓN DE CUENTAS PARA INFANCIA Y ADOLESCENCIA

Fecha: [29/03/2018]

TABLA DE CONTENIDO

HISTORIAL DE VERSIONES.....	3
INFORMACIÓN DEL PROYECTO.....	3
OBJETIVO DEL MANUAL.....	4
INTRODUCCIÓN	4
PROPÓSITO	4
ALCANCE	4
VISIÓN GENERAL.....	5
ESPECIFICACIONES.....	5
MÓDULO INFANCIA.....	5
DEFINICIONES, SIGLAS Y ABREVIACIONES	15

Elaborado por: Nombre: Vicky Velasco Cargo: Profesional de Ingeniería	Revisó: Nombre: Karol Escallón Cargo: Directora de Operaciones	Aprobó: Nombre: Johnny Cardona Cargo: Director ejecutivo
--	---	---

HISTORIAL DE VERSIONES

Fecha	Versión	Descripción	Autor
21/02/2018	1.0	Elaboración del Manual de Usuario para el proyecto de infancia.	Vicky Lorena Velasco R.

INFORMACIÓN DEL PROYECTO

Empresa	Gobernación del Valle del Cauca
Proyecto	Actualización del Portal Web de Rendición de cuentas de Infancia y Adolescencia.
Fecha de preparación	29-03-2018
Cliente	Secretaría de Desarrollo Social.
Patrocinador principal	Secretaría de Desarrollo Social.
Líder de proyecto	Karol Escallón

OBJETIVO DEL MANUAL

Este documento tiene como finalidad proporcionar una guía del funcionamiento del Portal web, acorde a las especificaciones del proyecto de **Actualización del Portal Web de Rendición de cuentas de Infancia y Adolescencia**. Este con el fin de presentar al usuario final todas las funcionalidades principales del sistema.

INTRODUCCIÓN

El **Portal Web de Rendición de cuentas de Infancia y Adolescencia** fue desarrollado con el objetivo de que los niños, niñas y adolescentes aprendieran y conocieran de una forma divertida e interactiva de saber sus principales derechos para que puedan evitar que sean vulnerados, representados por el personaje principal Kite-A, el cual se volvió un símbolo de esta población.

PROPÓSITO

El presente manual tiene como finalidad ser una guía básica de operación del sistema; permitiendo al lector del mismo adquirir las destrezas y conocimientos indispensables para una operación adecuada del sistema, y ser una herramienta de consulta de primera mano a la cual puede recurrir el usuario en cualquier momento.

Se pretende dar una idea más detallada de los alcances y ventajas del sistema, que permite identificar al usuario los derechos que son fundamentales y así poder evitar que sean vulnerados.

ALCANCE

La intención es que este documento proporcionará una guía exhaustiva de las principales funcionalidades del sistema de **Portal Web de Rendición de cuentas de Infancia y Adolescencia**, permitiendo a los usuarios conocer mas detalladamente su funcionalidad.

VISIÓN GENERAL

ESPECIFICACIONES

Los requisitos básicos del sistema son:

- Conexión a Internet.
- Navegador web (Chrome, Firefox, etc.).

MÓDULO INFANCIA

APERTURA DE LA APLICACIÓN

El ingreso al **Portal Web de Rendición de cuentas de Infancia y Adolescencia**, será a través de una dirección URL.

<http://infancia.valledelcauca.gov.co/>, al momento de cargar la pagina el usuario podrá visualizar la siguiente interfaz donde podrá realizar las siguientes acciones:

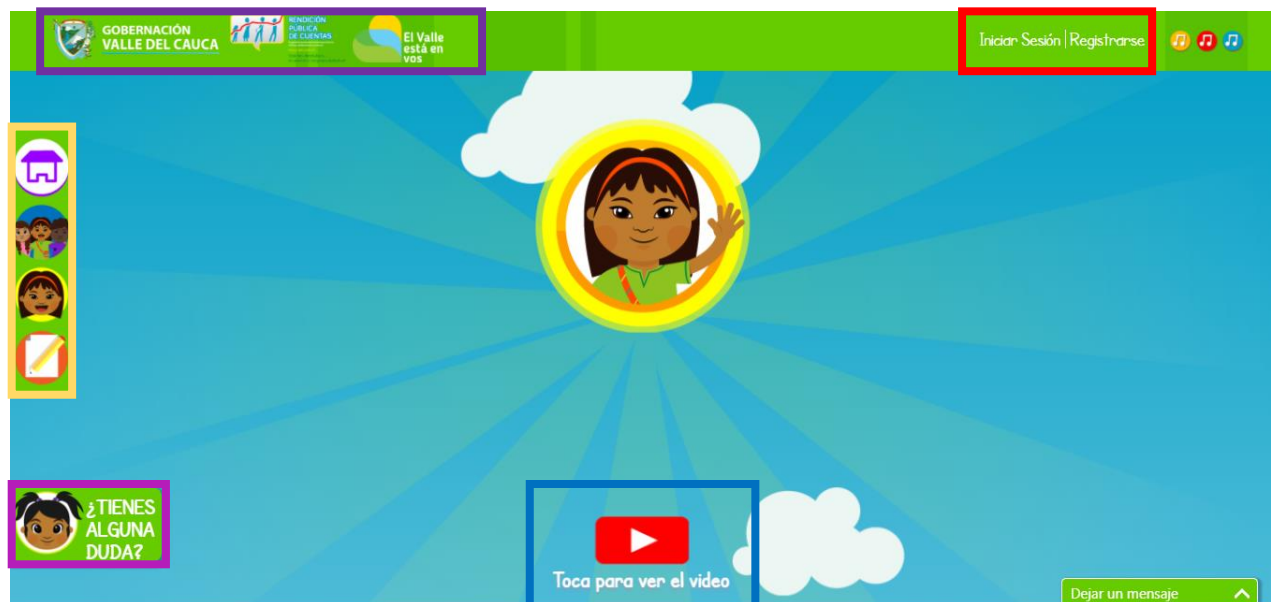

 Logos del sistema

 Inicio de sesión | Registrarme

Al dar click en Registrarme **Registrarse** el sistema abrirá una ventana para que el usuario digite los datos necesarios.

REGISTRO DE USUARIOS

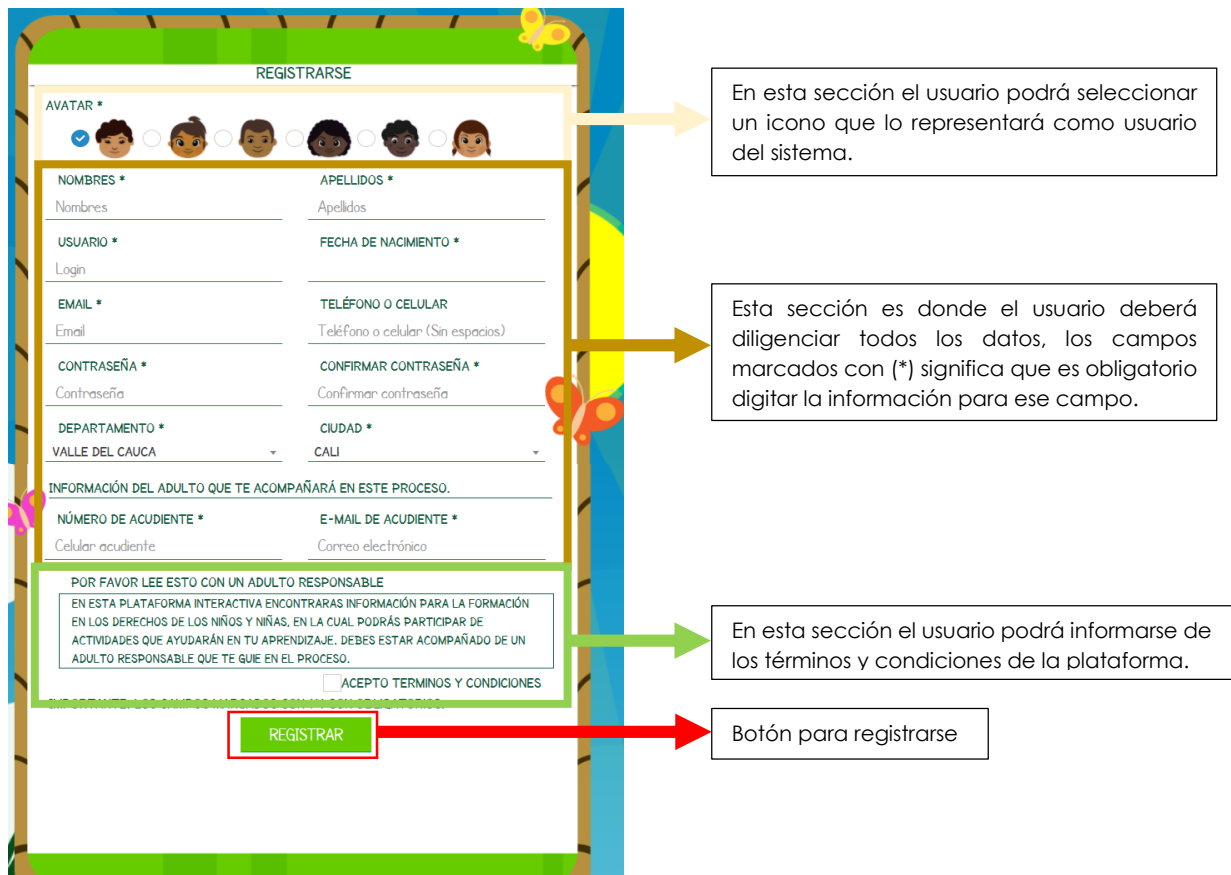

The registration form is titled "REGISTRARSE" and contains the following fields and sections:

- AVATAR ***: A row of seven circular icons representing different people, with the first one selected.
- NOMBRES ***: Input field for first names.
- APELLIDOS ***: Input field for last names.
- USUARIO ***: Input field for the login name.
- FECHA DE NACIMIENTO ***: Input field for the date of birth.
- EMAIL ***: Input field for the email address.
- TELÉFONO O CELULAR**: Input field for the phone number.
- CONTRASEÑA ***: Input field for the password.
- CONFIRMAR CONTRASEÑA ***: Input field for the password confirmation.
- DEPARTAMENTO ***: Dropdown menu with "VALLE DEL CAUCA" selected.
- CIUDAD ***: Dropdown menu with "CALI" selected.
- INFORMACIÓN DEL ADULTO QUE TE ACOMPAÑARÁ EN ESTE PROCESO.**:
 - NÚMERO DE ACUDIENTE ***: Input field for the adult's phone number.
 - E-MAIL DE ACUDIENTE ***: Input field for the adult's email.
- TERMS AND CONDITIONS**: A text box containing the following text:

POR FAVOR LEE ESTO CON UN ADULTO RESPONSABLE
EN ESTA PLATAFORMA INTERACTIVA ENCONTRARAS INFORMACIÓN PARA LA FORMACIÓN
EN LOS DERECHOS DE LOS NIÑOS Y NIÑAS, EN LA CUAL PODRÁS PARTICIPAR DE
ACTIVIDADES QUE AYUDARÁN EN TU APRENDIZAJE. DEBES ESTAR ACOMPAÑADO DE UN
ADULTO RESPONSABLE QUE TE GUIE EN EL PROCESO.

ACEPTO TERMINOS Y CONDICIONES
- REGISTRAR**: A green button at the bottom of the form.

Annotations with arrows point to specific parts of the form:

- An arrow points to the avatar selection row with the text: "En esta sección el usuario podrá seleccionar un icono que lo representará como usuario del sistema."
- An arrow points to the main registration fields with the text: "Esta sección es donde el usuario deberá diligenciar todos los datos, los campos marcados con (*) significa que es obligatorio digitar la información para ese campo."
- An arrow points to the terms and conditions section with the text: "En esta sección el usuario podrá informarse de los términos y condiciones de la plataforma."
- An arrow points to the "REGISTRAR" button with the text: "Botón para registrarse"

Al dar click en Inicio de sesión **Iniciar Sesión** el sistema abrirá una ventana de acceso para validar que el usuario que desea entrar este registrado.

- Fields for "USUARIO" (Nickname) and "CONTRASEÑA" (Contraseña).
- A green "INICIAR SESIÓN" button.
- A checkbox for "MANTENER LA SESIÓN INICIADA".
- A link for "HE OLVIDADO MI CONTRASEÑA" with a "REGISTRARSE" button below it.

Two callout boxes with red arrows point to the "USUARIO" and "CONTRASEÑA" fields, labeled "Nombre del usuario asignado" and "Contraseña asignada" respectively.

Al iniciar sesión en el sistema el usuario podrá interactuar totalmente con el portal.

Área informativa donde el usuario podrá observar: Nombre, nivel en el que se encuentra, y los puntos acumulados del usuario que inicio sesión.

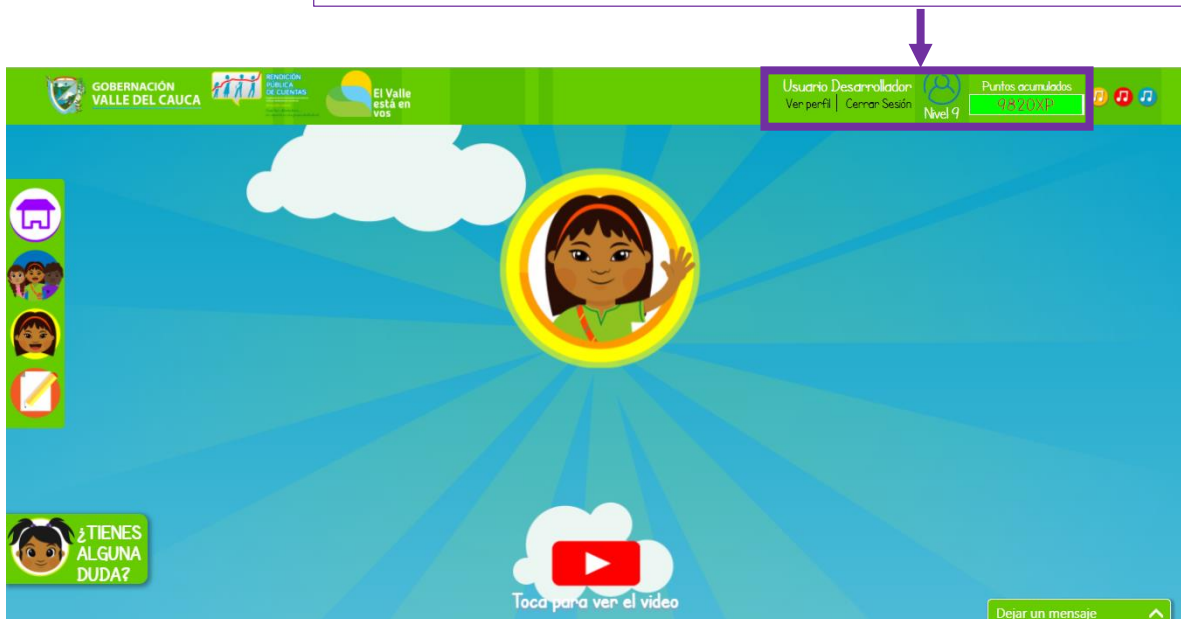

The main content area features a large circular profile picture of a girl, a vertical sidebar with icons for home, profile, and messages, and a "¿TIENES ALGUNA DUDA?" button. At the bottom, there is a "Toca para ver el video" button and a "Dejar un mensaje" button.

Opción que le permite al usuario dirigirse hacia la página de inicio de la plataforma.

En esta sección el usuario podrá divertirse arrastrando los elementos para formar los personajes de acuerdo al derecho que está escrito en la parte izquierda de la pantalla.

INTERFAZ

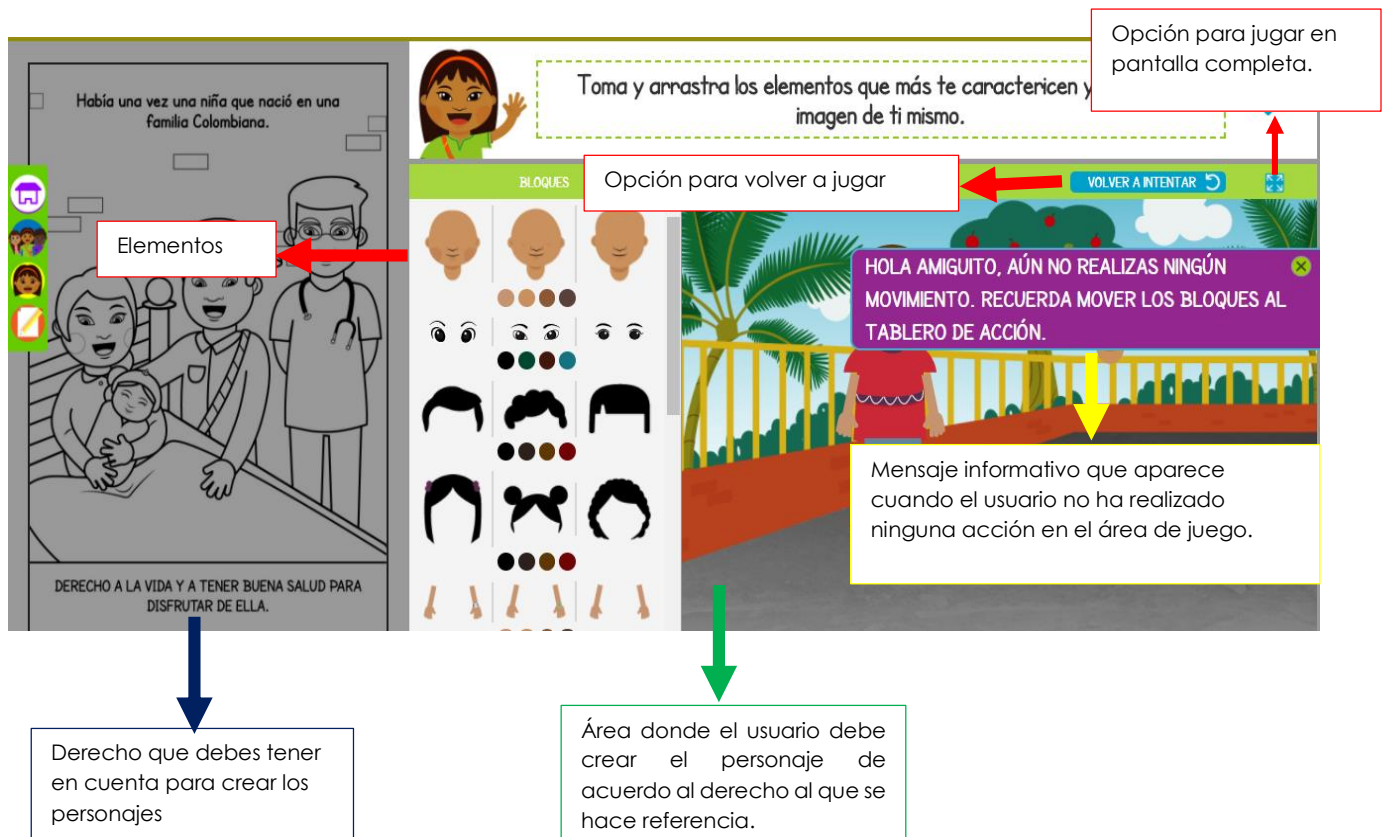

- Top right:** A red box points to a full-screen play button icon with the text: "Opción para jugar en pantalla completa."
- Top center:** A green dashed box contains the instruction: "Toma y arrastra los elementos que más te caractericen y imagen de ti mismo."
- Top bar:** A red box points to a "VOLVER A INTENTAR" button with the text: "Opción para volver a jugar"
- Left sidebar:** A red box points to a vertical menu of icons with the text: "Elementos"
- Center:** A "BLOQUES" section displays various facial features (eyes, hair, mustaches) for character customization.
- Right side:** A purple notification box says: "HOLA AMIGUITO, AÚN NO REALIZAS NINGÚN MOVIMIENTO. RECUERDA MOVER LOS BLOQUES AL TABLERO DE ACCIÓN." A yellow box below it explains: "Mensaje informativo que aparece cuando el usuario no ha realizado ninguna acción en el área de juego."
- Bottom left:** A blue arrow points from the "DERECHO A LA VIDA Y A TENER BUENA SALUD PARA DISFRUTAR DE ELLA." text to a box: "Derecho que debes tener en cuenta para crear los personajes"
- Bottom center:** A green arrow points from the character creation area to a box: "Área donde el usuario debe crear el personaje de acuerdo al derecho al que se hace referencia."

Sección que le permite al usuario entrar a la interfaz de juego de Kite-A donde podrás aprender y divertirte en los diferentes mundos de Kite-A, con el objetivo de aprender más de los derechos de la niñez, Adolescencia y juventud colombiana.

Opciones que le permitirán al usuario manipular el sonido del juego.

PASO 1: Al dar click en el botón  el sistema permitirá observar una interfaz donde Kite-A indicara al usuario cuales son las instrucciones del juego:

PASO 2: Cuando el usuario este en la interfaz de **INSTRUCCIONES** al dar clic en **JUGAR**, observará una interfaz que le permitirá al usuario seleccionar el mundo que dara inicio a su aventura con Kite-A:

PASO 3: Al seleccionar el mundo, podrás observar una intefaz que le permitirá al usuario dar inicio a su aventura.

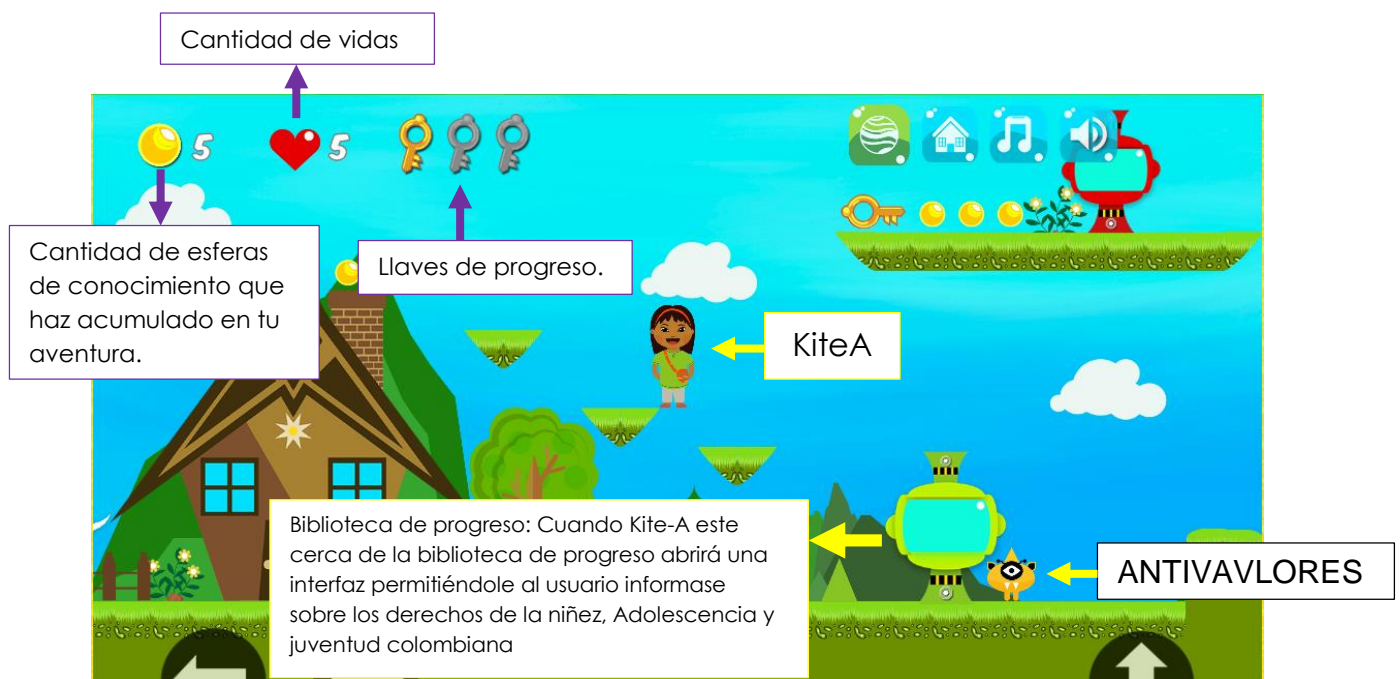

En esta sección el usuario podrá compartir los videos, cuentos, audios o fotos de tu familia, barrios, escuela de cómo se cumplen tus derechos, por cada contenido que el usuario comparta el usuario ganara puntos de experiencia, también podrás calificar o comentar los contenidos de tus amigos

INTERFAZ

CREACIÓN DE CONTENIDOS

Galeria 

Selecciona el tipo de contenido que deseas crear *

Dibujo

Cuento

Audio

Video

Video de Youtube

Nombre *

En este campo ingrese el nombre o título del contenido.

Categorías *

En este campo ingrese las categorías asociadas al contenido.

Descripción *

En este campo ingrese la descripción del contenido.

IMPORTANTE: Los campos marcados con (*) son obligatorios.

Archivo

Examinar...

CrearReiniciar campos

▶

Tipos de contenido

■ **Área de trabajo:** En esta sección el usuario deberá registrar toda la información y adjuntar el archivo de acuerdo al contenido que desee crear.

■ **Galería:** En esta sección el usuario podrá observar los contenidos que el y sus amigos han publicado.

INTERFAZ

Al dar clic en la opción de **ver más** de un contenido el usuario podrá observar una interfaz que le permitirá realizar comentarios, buscar contenidos, dar una calificación a los contenidos que ha sido publicados.

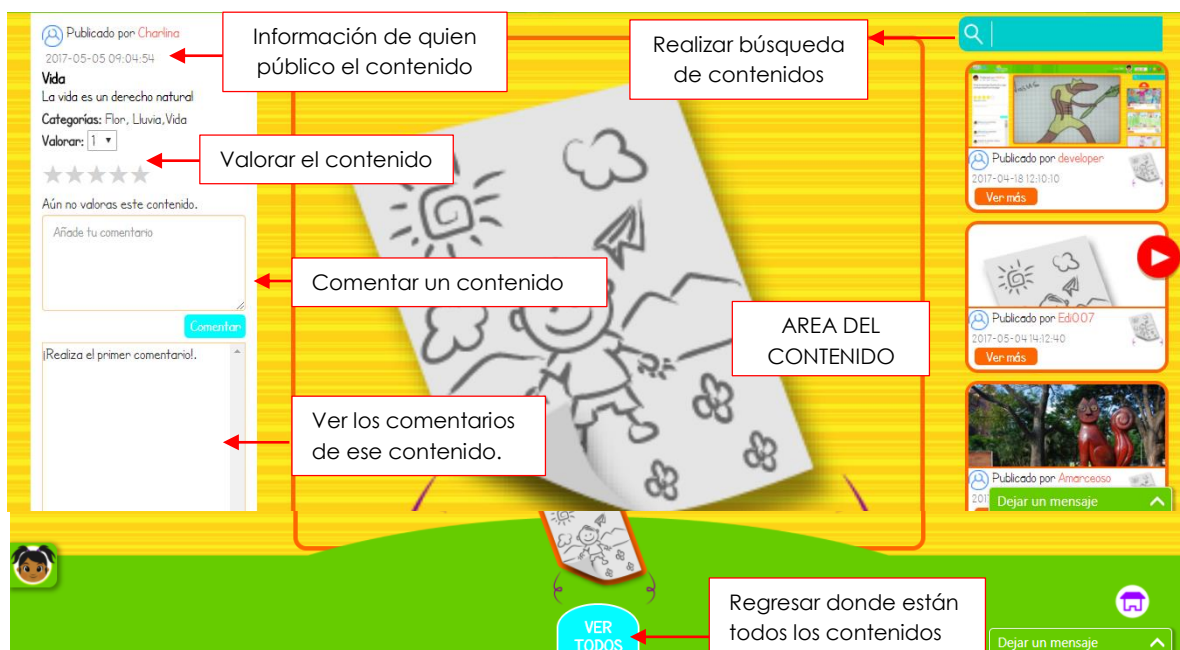

 Video

Al dar click en esta opción, el sistema le permitirá al usuario informarse a través de un video de cómo nació el portal, dará una pequeña introducción de los pasos que se realizaron para llegar a su objetivo.

INTERFAZ

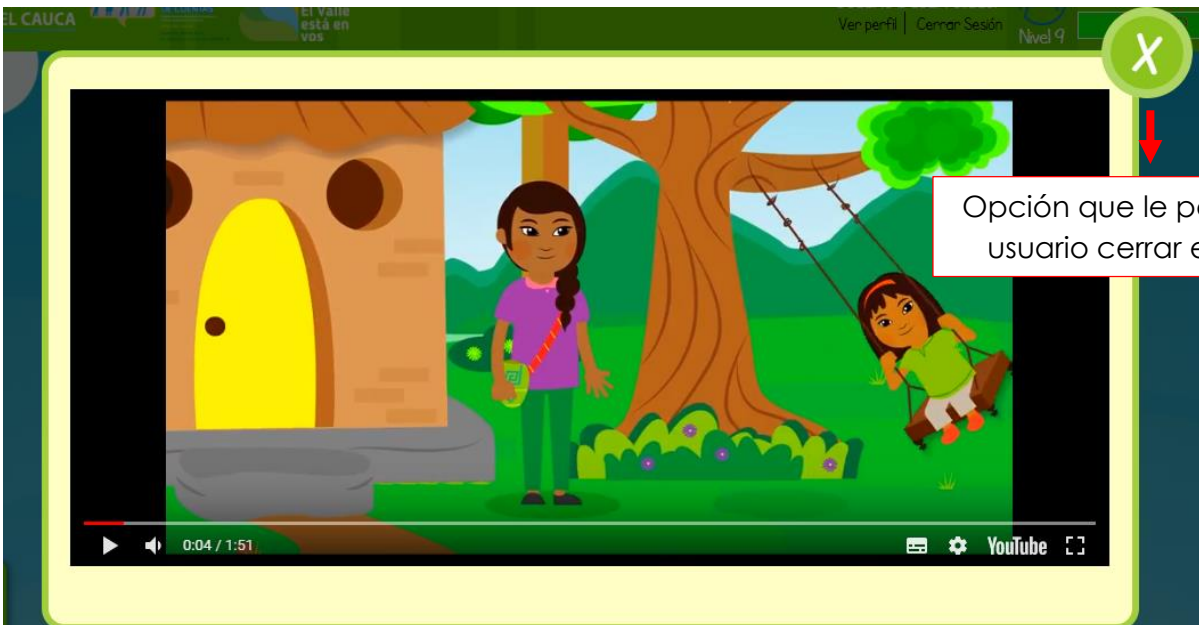

¿Tienes alguna duda ?

Al dar click en esta opción el usuario podrá ponerse en contacto con un agente que le podrá colaborar en la inquietud que tiene, si no hay agente disponible en el momento, el usuario podrá enviar un mensaje indicando su interrogante.

Dejar un mensaje

No hay agentes disponibles en este momento para tomar su llamada. Por favor, deje un mensaje y nos pondremos en contacto con usted pronto.

Your name

Email address

Type your Question or Message

enviar

Nombre del usuario

Correo electrónico

Descripción del interrogante

DEFINICIONES, SIGLAS Y ABREVIACIONES

Derechos: Son las condiciones indispensables para garantizar la dignidad humana y hacer posible que las personas vivan en un entorno de libertad, justicia y paz.

Sistema: Un sistema es un conjunto de elementos relacionados entre sí que funciona como un todo.

Registro: Evidencia objetiva de que algo se está haciendo, lo cual no puede ser cambiado o actualizado una vez se realice.

Requisito: Es la descripción de los servicios y restricciones.

Funcionalidad: Descripción de lo que el software debe hacer.

Interfaces Externas: Cómo debe interactuar el sistema con las personas, el sistema de hardware, o con otros sistemas (software y hardware).