

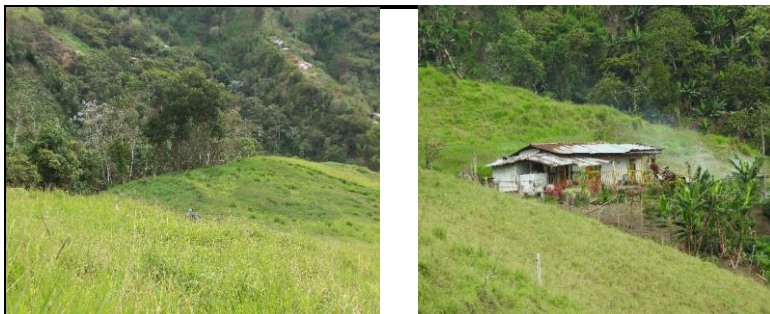

**PROGRAMA DE ARQUEOLOGIA  
INVENTARIO Y REGISTRO DEL PATRIMONIO ARQUEOLÓGICO DEL MUNICIPIO DEL CAIRO – VALLE  
DEL CAUCA, ENMARCADO DENTRO DEL PAISAJE CULTURAL CAFETERO**

<b>N° Ficha</b>	<b>45</b>
-----------------	-----------

Coordenadas	Planas	N		E	
	Esféricas	N	04° 45' 40.0"	W	76° 10' 44.4"
	Altura	<b>1.788</b>	msnm	Presición (mt)	3



**1. Identificación**

No. Plancha: \_\_\_\_\_ No. De Sitio: \_\_\_\_\_

Cuantos Lotes: 1 Serie: \_\_\_\_\_ Cod. DANE: \_\_\_\_\_

Municipio El Cairo Vereda La Siberia

Nombre del Predio: (Original) Propietario: Familia Hurtado  
 Nombre del Predio: La Moravia Propietario: Gonzaga Hurtado

Área del Predio (Ha) (M²) 12 Ha

Accesos y medios de transporte Camino de Herradura

**2. Tipo de paisaje**

Loma \_\_\_\_\_ Terraza X Planada \_\_\_\_\_

Pendiente 20-30 % Cañada X Colina \_\_\_\_\_

Cuchilla \_\_\_\_\_ Otro \_\_\_\_\_  
Ladera de cordillera, topografía fuertemente ondulada a quebrada

**Vegetación**

Boscosa \_\_\_\_\_ Cultivos \_\_\_\_\_ Pastos X

Cultivos transitorios Plátano Cultivos permanentes \_\_\_\_\_

**Sitios de Interés Cultural y/o Natural**  
 Cual? Si X No \_\_\_\_\_  
 Arqueológico

**Zona forestal o de conservación**  
 Cual? Si X No \_\_\_\_\_

**Tiene nacimientos de agua?**  
 Si X No \_\_\_\_\_  
 Cuantos? \_\_\_\_\_  
 Nombres? \_\_\_\_\_

**Límite con quebradas?**  
 Si X No \_\_\_\_\_  
 Nombres? \_\_\_\_\_





**PROGRAMA DE ARQUEOLOGIA**  
**INVENTARIO Y REGISTRO DEL PATRIMONIO ARQUEOLÓGICO DEL MUNICIPIO DEL CAIRO – VALLE DEL CAUCA, ENMARCADO DENTRO DEL PAISAJE CULTURAL CAFETERO**

N° Ficha

45

**3. Tipo de Evidencia Reportada**

Cerámica  Lítico  Tumbas   
 Rasgos  Otro

**4. Tipo de sitio reportado**

Cementerio  Vivienda  Cultivo   
 Basurero  Otro  Ninguno   
 Cual?   
 Estado de Conservación Bueno  Regular  Malo

Observaciones:

**5. Conservación, Intervención y Protección**

**Conservación** Deteriorado  En riesgo  Alterado   
**Estado de Intervención** Alto  Medio  Bajo   
**Grado de Alteración** Alto  Medio  Bajo   
**Causa de la alteración**  Antrópico - saqueo  
**Agentes de la alteración** Animal  Antrópico  Natural   
 Otro ¿Cuál?   
**Protección Legal** Si  No   
**Grado de Protección** Alto  Medio  Bajo   
 Ninguno  ¿Cuál?

Observaciones: Tambos escalonados en ladera, bien conservados.

Diligencia

5B

Página 3/3

Fecha

10

12

2015