

COVID-19

SECRETARÍA DEPARTAMENTAL DE SALUD

ACTUALIZACIÓN AL 28 NOVIEMBRE 2020

CASOS COLOMBIA

1.299.613

VALLE DEL CAUCA

Distribución de Casos por Municipio de Residencia

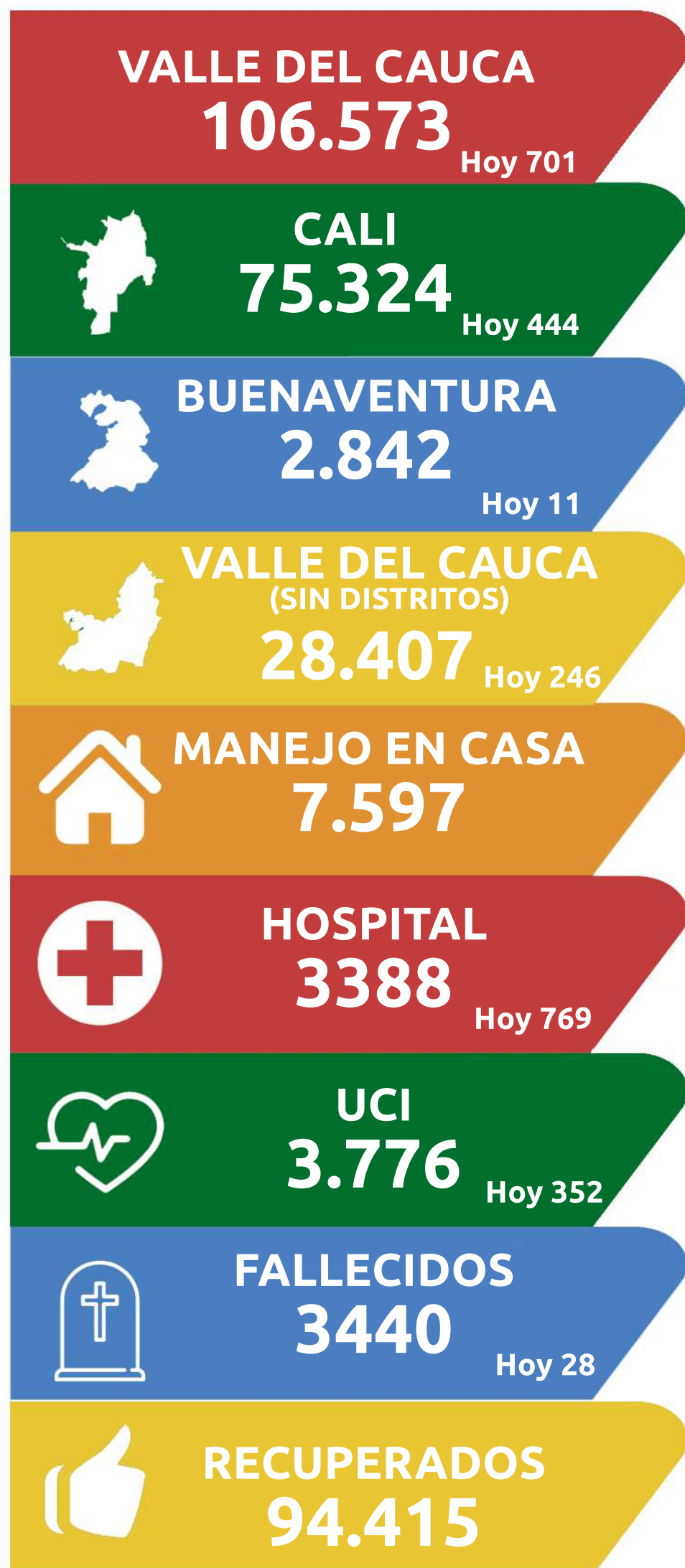

| Nombre Municipio | Casos Positivos Día | Casos Positivos Acumulado | Tasa x 100.000 Habitantes | Proporción (%) |
|------------------------|---------------------|---------------------------|---------------------------|----------------|
| Palmira | 58 | 4.588 | 1295,00 | 16,2% |
| Tuluá | 37 | 3.780 | 1727,51 | 13,3% |
| Buga | 13 | 3.239 | 2511,92 | 11,4% |
| Jamundí | 10 | 2.331 | 1394,58 | 8,2% |
| Cartago | 10 | 2.161 | 1573,90 | 7,6% |
| Yumbo | 14 | 2.079 | 1888,82 | 7,3% |
| Candelaria | 6 | 1.308 | 1388,37 | 4,6% |
| El Cerrito | 11 | 866 | 1515,76 | 3,0% |
| Florida | 6 | 749 | 1292,25 | 2,6% |
| Zarzal | 14 | 674 | 1589,36 | 2,4% |
| Roldanillo | 7 | 462 | 1255,91 | 1,6% |
| Pradera | 3 | 430 | 892,76 | 1,5% |
| Sevilla | 7 | 357 | 867,49 | 1,3% |
| Dagua | 4 | 336 | 685,50 | 1,2% |
| Guacarí | 1 | 326 | 970,87 | 1,1% |
| Bugalagrande | 1 | 262 | 1070,92 | 0,9% |
| Ginebra | 5 | 251 | 1089,13 | 0,9% |
| Caicedonia | 0 | 243 | 852,00 | 0,9% |
| Obando | 0 | 181 | 1503,07 | 0,6% |
| Andalucía | 0 | 175 | 774,54 | 0,6% |
| San Pedro | 1 | 159 | 924,36 | 0,6% |
| Calima | 2 | 158 | 865,00 | 0,6% |
| Vijes | 0 | 147 | 1140,95 | 0,5% |
| Restrepo | 1 | 140 | 914,79 | 0,5% |
| La Unión | 3 | 137 | 397,18 | 0,5% |
| Alcalá | 2 | 126 | 881,43 | 0,4% |
| Yotoco | 15 | 111 | 685,31 | 0,4% |
| Ansermanuevo | 4 | 97 | 560,18 | 0,3% |
| La Cumbre | 1 | 87 | 526,99 | 0,3% |
| Riofrio | 1 | 75 | 485,03 | 0,3% |
| Trujillo | 0 | 73 | 384,57 | 0,3% |
| La Victoria | 0 | 70 | 589,87 | 0,2% |
| Toro | 6 | 65 | 451,73 | 0,2% |
| Ulloa | 2 | 54 | 1003,53 | 0,2% |
| El Dovio | 0 | 38 | 441,04 | 0,1% |
| Versalles | 0 | 36 | 517,99 | 0,1% |
| Bolívar | 1 | 31 | 197,28 | 0,1% |
| El Cairo | 0 | 26 | 399,63 | 0,1% |
| Argelia | 0 | 22 | 424,96 | 0,1% |
| El Águila | 0 | 9 | 105,12 | 0,0% |
| Fuera del Valle | 0 | 1.948 | NA | 6,9% |
| Valle del Cauca | 246 | 28.407 | 1440,99 | 100% |

Muestras Procesadas: **366.099**



Fuente Sismuestras

Positivos: **106.573**
Negativos: **259.377**
Rechazadas: **149**



Fuente Sivigila

Casos notificados a SIVIGILA: **431.334**



Casos positivos en personal de la salud: **6.299**

Distribución por Grupos de Edad y Sexo

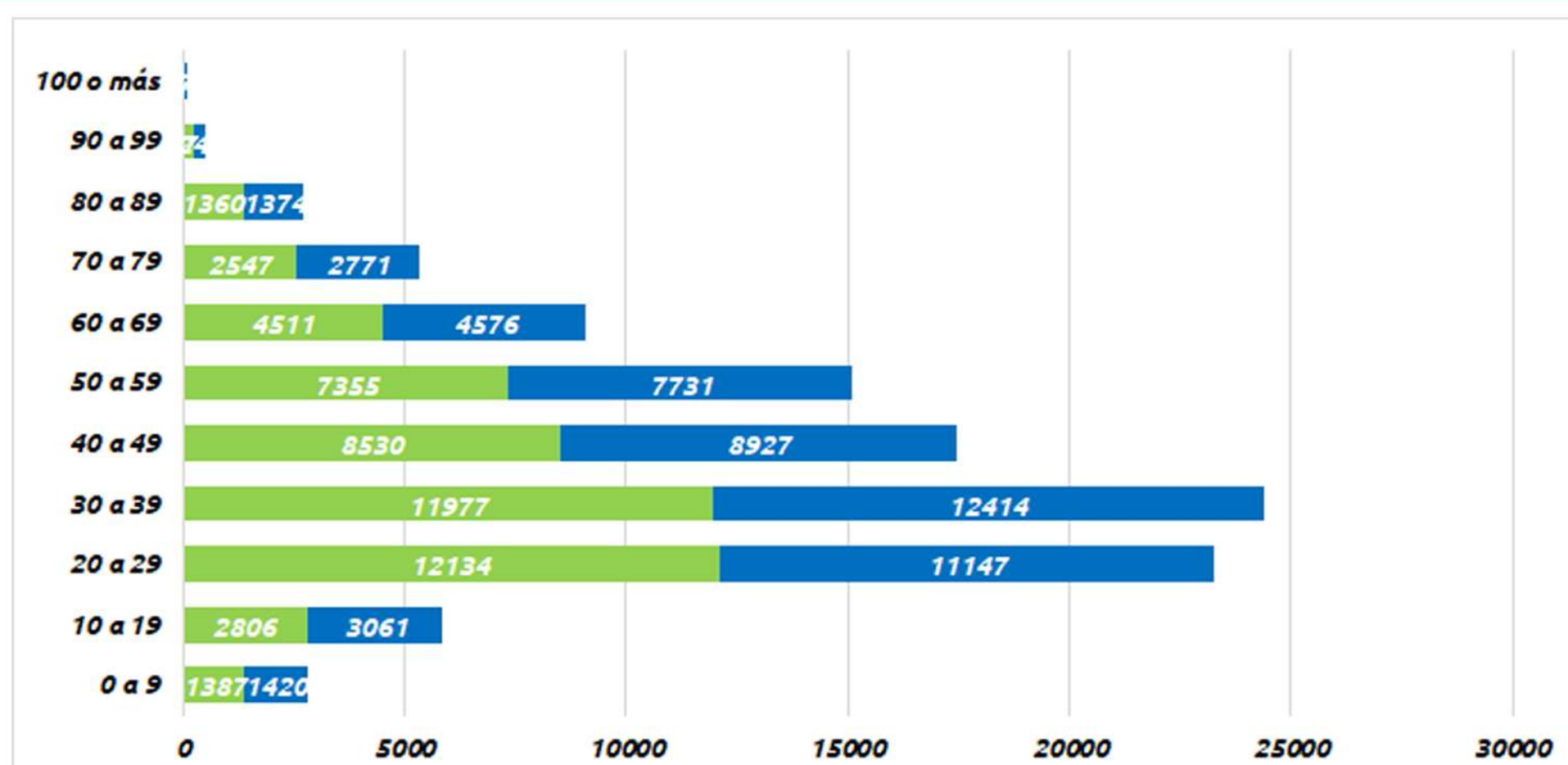
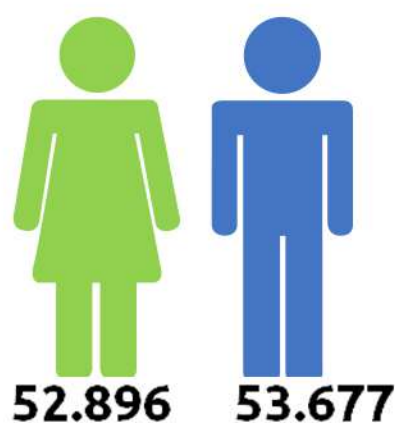



Análisis de Mortalidad

No. de fallecidos: **3440**

| Sexo | No. de Casos | Porcentaje |
|----------------|--------------|---------------|
| Femenino | 1191 | 34,62 |
| Masculino | 2249 | 65,38 |
| Grupos de Edad | | Porcentaje |
| menor de 20 | 4 | 0,12 |
| 20 a 29 | 23 | 0,67 |
| 30 a 39 | 54 | 1,57 |
| 40 a 49 | 172 | 5,00 |
| 50 a 59 | 374 | 10,87 |
| 60 a 69 | 769 | 22,35 |
| 70 a 79 | 991 | 28,81 |
| 80 a 89 | 849 | 24,68 |
| 90 a 99 | 199 | 5,78 |
| 100 o más | 5 | 0,15 |
| Total | 3440 | 100,00 |

| Personal de la Salud Fallecidos | |
|---------------------------------|-------|
| 16 | 0,47% |

| Municipio | No. de Casos | Porcentaje |
|--------------|--------------|---------------|
| Cali | 2260 | 65,70 |
| Palmira | 214 | 6,22 |
| Buenaventura | 183 | 5,32 |
| Tuluá | 132 | 3,84 |
| Buga | 89 | 2,59 |
| Yumbo | 74 | 2,15 |
| Cartago | 73 | 2,12 |
| Jamundí | 57 | 1,66 |
| Candelaria | 52 | 1,51 |
| Florida | 42 | 1,22 |
| Pradera | 32 | 0,93 |
| El Cerrito | 31 | 0,90 |
| Dagua | 24 | 0,70 |
| Zarzal | 24 | 0,70 |
| Guacarí | 16 | 0,47 |
| Roldanillo | 13 | 0,38 |
| Obando | 11 | 0,32 |
| Sevilla | 11 | 0,32 |
| Andalucía | 10 | 0,29 |
| Caicedonia | 8 | 0,23 |
| Alcalá | 8 | 0,23 |
| La Victoria | 7 | 0,20 |
| Vijes | 7 | 0,20 |
| Ginebra | 7 | 0,20 |
| Darién | 6 | 0,17 |
| La Unión | 6 | 0,17 |
| Toro | 6 | 0,17 |
| Riofrío | 5 | 0,15 |
| Restrepo | 5 | 0,15 |
| La Cumbre | 5 | 0,15 |
| Yotoco | 5 | 0,15 |
| Ansermanuevo | 5 | 0,15 |
| San Pedro | 3 | 0,09 |
| Ulloa | 2 | 0,06 |
| Trujillo | 2 | 0,06 |
| El Dovio | 2 | 0,06 |
| Bugalagrande | 2 | 0,06 |
| El Cairo | 1 | 0,03 |
| Total | 3440 | 100,00 |



Comportamiento de la Letalidad y Fallecidos por COVID-19

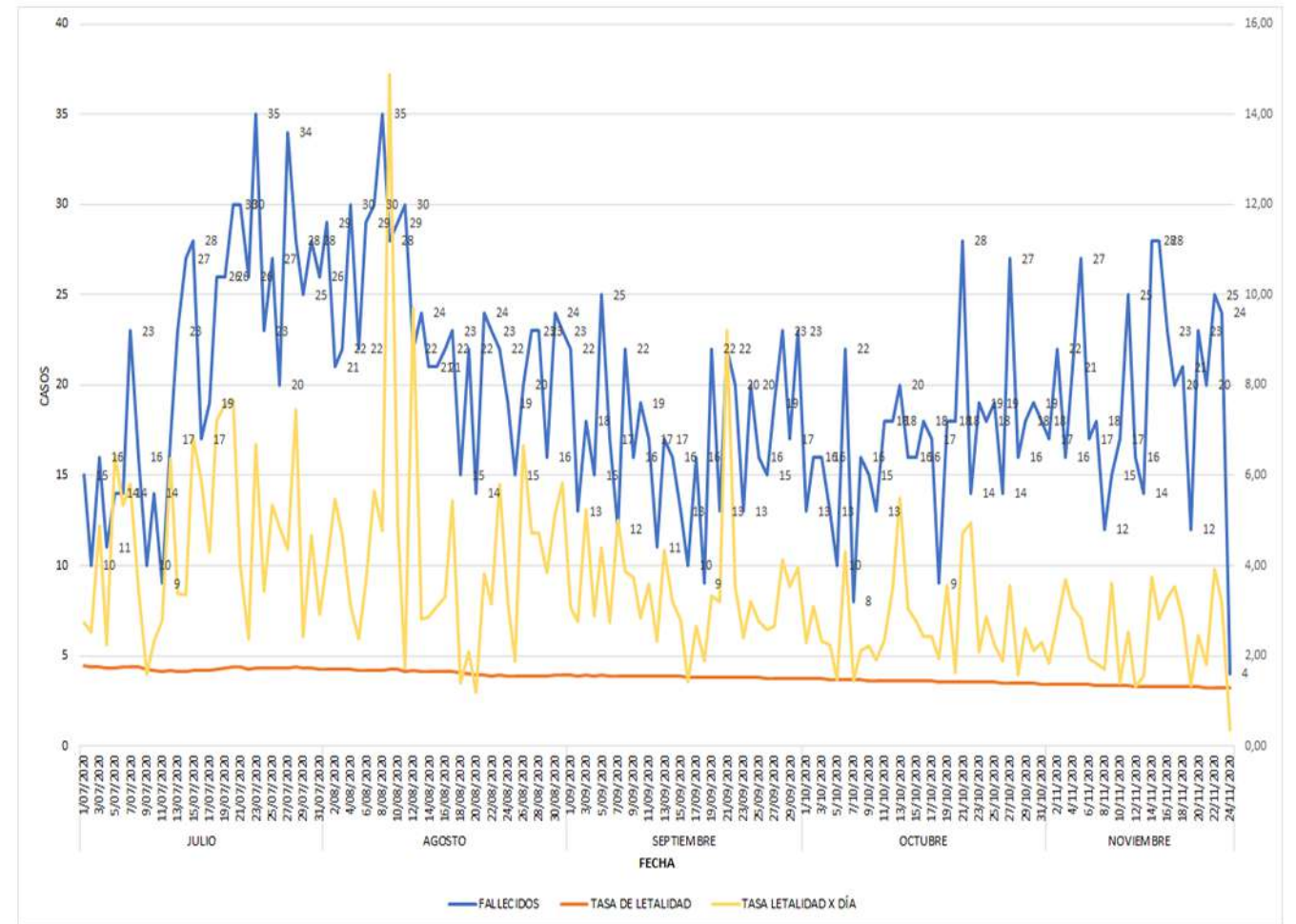

Corte 27 de noviembre de 2020

Disponibilidad de camas de UCI en el Departamento

Camas UCI habilitadas en el Departamento: **1148**



N: 1148 Camas habilitadas

- Camas UCI disponibles para otra morbilidad
- Camas UCI disponibles para COVID-19

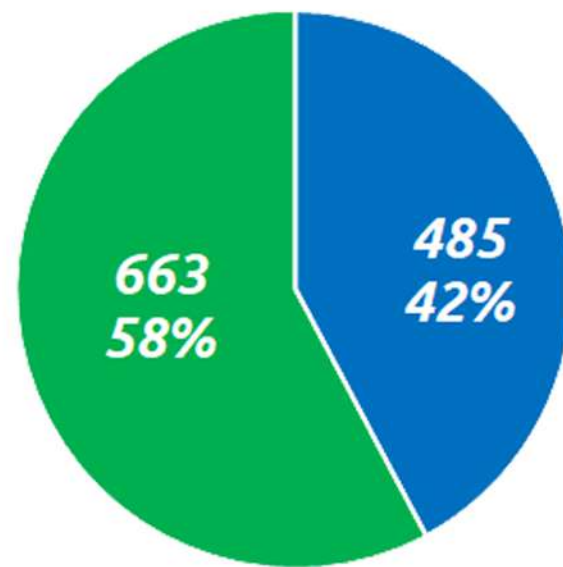

N: 663 camas disponibles para COVID-19

- Camas UCI ocupadas por casos confirmados
- Camas UCI ocupadas por casos probables
- Total de camas disponibles para COVID-19

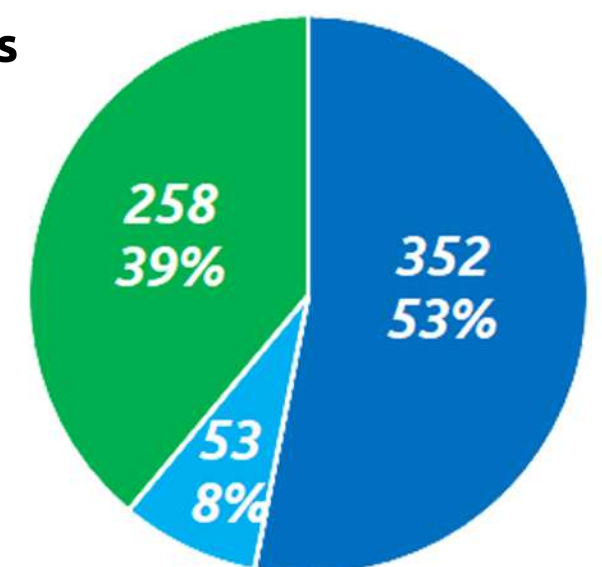

Vigilancia Comunitaria

- Se han comunicado** 123.500 personas con síntomas
- 29% por la Gobernación del Valle del Cauca
- 70% por EAPB y DLS
- 89% de los casos se clasifican como probables
- 43% de los casos probables no han ingresado a Sivigila

| Entidad contactada | No. | % |
|--------------------|---------------|-------------|
| EAPB | 67644 | 55% |
| DLS | 18589 | 15% |
| CRUE/ERT/CORONAAP | 36345 | 29% |
| NACION/SDS VALLE | 922 | 1% |
| Total | 123500 | 100% |

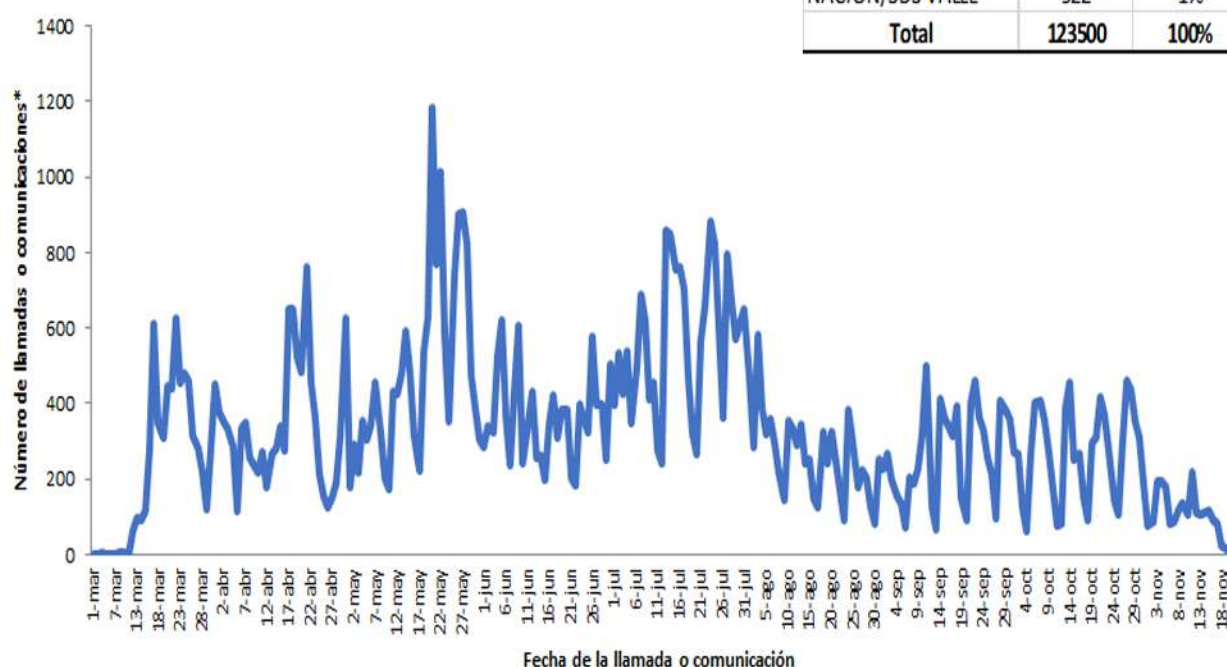

**69% llamadas, 31% aplicaciones
Corte 19 noviembre de 2020



Laboratorio

Número de muestras procesadas por Laboratorio

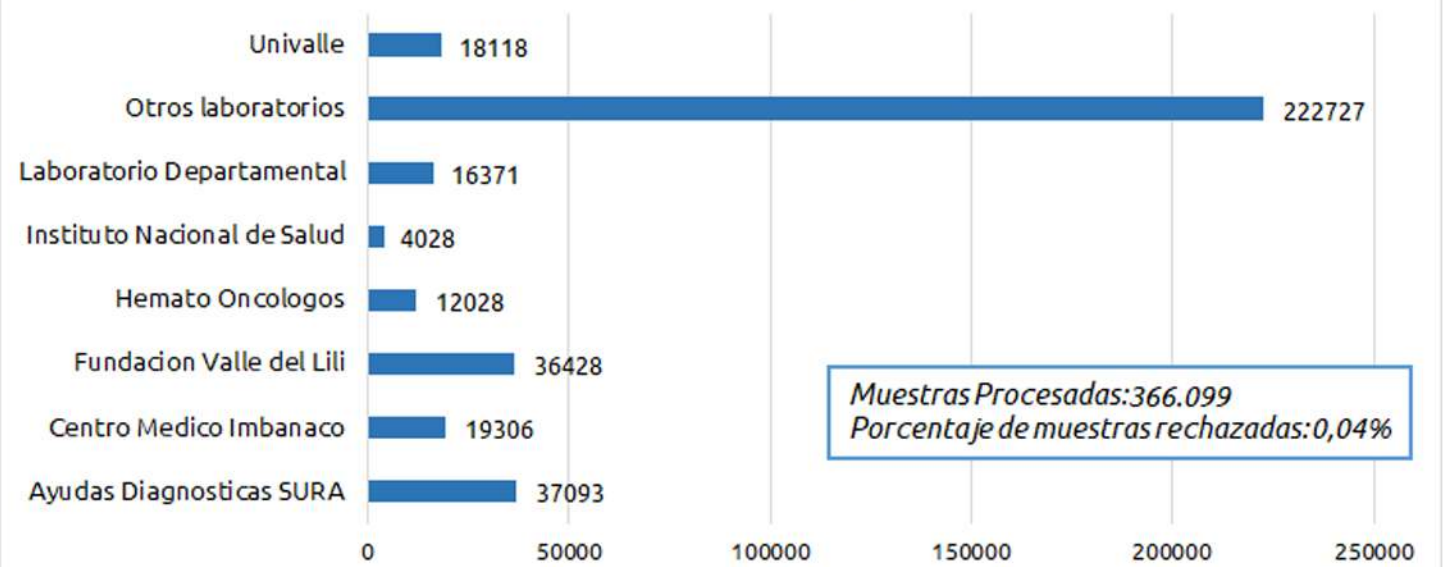

Personas Evaluadas: 305.099
Personas con muestras positivas: 106.573
Porcentaje de Positividad: 34,9%

Contactos de positivos evaluados: 77.813
Personas Positivas: 23.681
Porcentaje de positividad en los contactos estrechos: 30,4%

Fuente: Sismuestra 28 noviembre 2020

GESTIÓN

Atención a la comunidad



Llamadas contestadas: **45.590**
Casos probables: **377 (0,83%)**



Correos contestados: **16.395**



Número de Quejas: **19.552**



Usuarios Activos: **99.822**

