

COVID-19

SECRETARÍA DEPARTAMENTAL DE SALUD

ACTUALIZACIÓN AL 05 NOVIEMBRE 2020

CASOS COLOMBIA

1.117.977

VALLE DEL CAUCA

Distribución de Casos por Municipio de Residencia

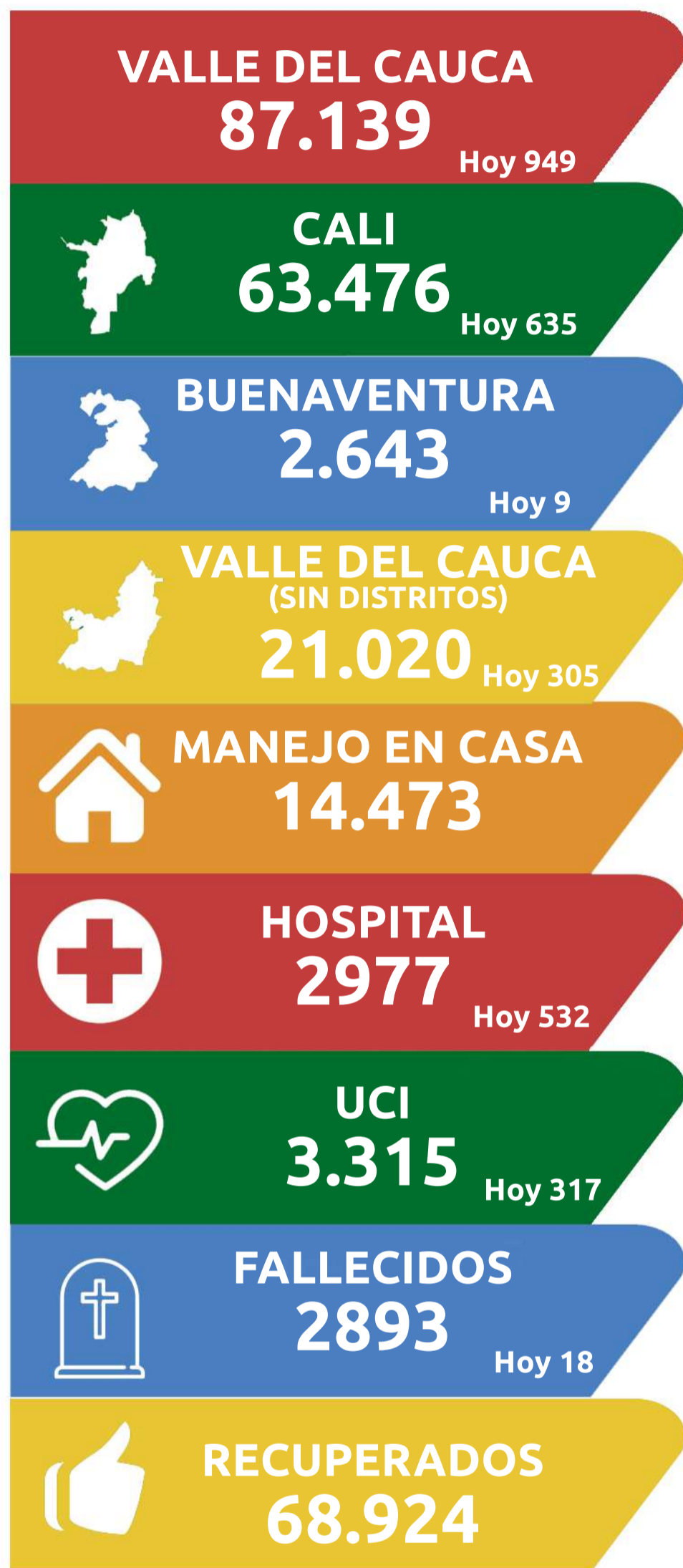

Nombre Municipio	Casos Positivos Día	Casos Positivos Acumulado	Tasa x 100.000 Habitantes	Proporción (%)
Palmira	22	3.515	992,14	16,7%
Tuluá	25	2.372	1084,04	11,3%
Buga	34	2.297	1781,38	10,9%
Jamundí	12	1.966	1176,21	9,4%
Yumbo	14	1.723	1565,38	8,2%
Cartago	55	1.463	1065,53	7,0%
Candelaria	6	1.143	1213,23	5,4%
El Cerrito	3	667	1167,45	3,2%
Florida	4	664	1145,60	3,2%
Pradera	1	391	811,79	1,9%
Zarzal	20	382	900,79	1,8%
Roldanillo	13	266	723,10	1,3%
Guacarí	1	251	747,51	1,2%
Dagua	3	246	501,89	1,2%
Sevilla	8	216	524,87	1,0%
Caicedonia	4	202	708,25	1,0%
Ginebra	0	183	794,06	0,9%
Bugalagrande	7	175	715,31	0,8%
Vijes	0	131	1016,76	0,6%
Calima	1	115	629,59	0,5%
Obando	10	117	971,60	0,6%
Andalucía	7	113	500,13	0,5%
San Pedro	3	101	587,18	0,5%
Alcalá	1	108	755,51	0,5%
Yotoco	1	89	549,48	0,4%
La Unión	2	89	258,02	0,4%
Restrepo	6	84	548,88	0,4%
La Cumbre	0	77	466,41	0,4%
Ansermanuevo	2	49	282,98	0,2%
La Victoria	1	42	353,92	0,2%
Trujillo	0	40	210,73	0,2%
Riofrio	1	38	245,75	0,2%
El Dovio	1	34	394,61	0,2%
Ulloa	1	33	613,27	0,2%
Versalles	1	25	359,71	0,1%
Bolívar	1	20	127,28	0,1%
Toro	2	20	139,00	0,1%
Argelia	0	19	367,01	0,1%
El Cairo	0	12	184,45	0,1%
El Águila	0	9	105,12	0,0%
Fuera del Valle	32	1.533	NA	7,3%
Valle del Cauca	305	21.020	1066,28	100%

Muestras Procesadas: **314.733**



Fuente Sismuestras

Positivos: **87.139**
Negativos: **227.445**
Rechazadas: **149**



SIVIGILA
Fuente Sivigila

Casos notificados a SIVIGILA: **354.985**



Casos positivos en personal de la salud: **5.156**

Distribución por Grupos de Edad y Sexo

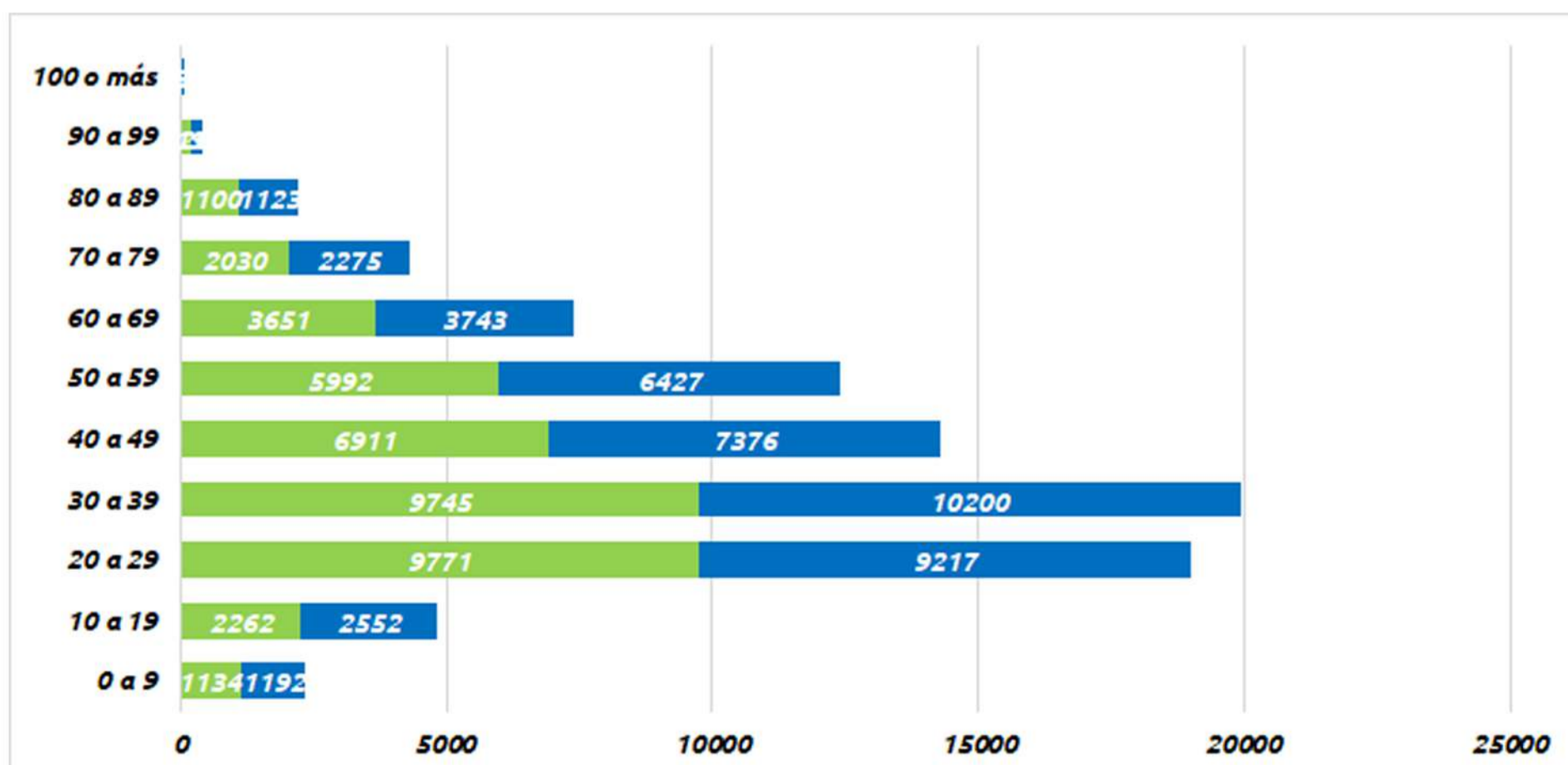
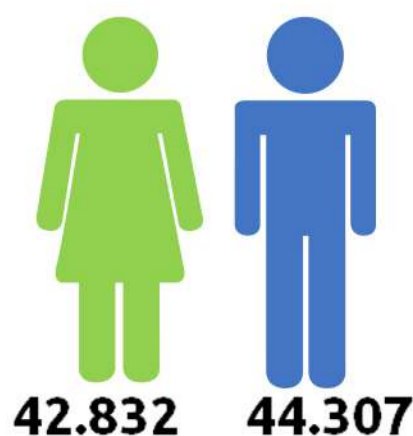



Análisis de Mortalidad

No. de fallecidos: **2893**

Sexo	No. de Casos	Porcentaje
Femenino	992	34,29
Masculino	1901	65,71

Grupos de Edad	No. de Casos	Porcentaje
menor de 20	3	0,10
20 a 29	18	0,62
30 a 39	47	1,62
40 a 49	159	5,50
50 a 59	325	11,23
60 a 69	650	22,47
70 a 79	835	28,86
80 a 89	687	23,75
90 a 99	164	5,67
100 o más	5	0,17
Total	2893	100,00

Personal de la Salud fallecidos	Porcentaje
16	0,55%

Municipio	No. de Casos	Porcentaje
Cali	1968	68,03
Buenaventura	174	6,01
Palmira	171	5,91
Tuluá	76	2,63
Yumbo	67	2,32
Buga	56	1,94
Candelaria	49	1,69
Jamundí	49	1,69
Cartago	47	1,62
Florida	40	1,38
Pradera	31	1,07
El Cerrito	26	0,90
Dagua	21	0,73
Zarzal	14	0,48
Guacarí	12	0,41
Roldanillo	10	0,35
Obando	10	0,35
La Victoria	7	0,24
Caicedonia	7	0,24
Alcalá	6	0,21
Andalucía	5	0,17
Vijes	5	0,17
La Unión	5	0,17
Toro	5	0,17
Riofrío	5	0,17
Ginebra	4	0,14
Yotoco	4	0,14
La Cumbre	4	0,14
Sevilla	4	0,14
Restrepo	3	0,10
Ulloa	2	0,07
San Pedro	2	0,07
El Cairo	1	0,03
El Dovio	1	0,03
Trujillo	1	0,03
Bugalagrande	1	0,03
Total	2893	100,00



Estimación de casos positivos acumulados con comportamiento actual

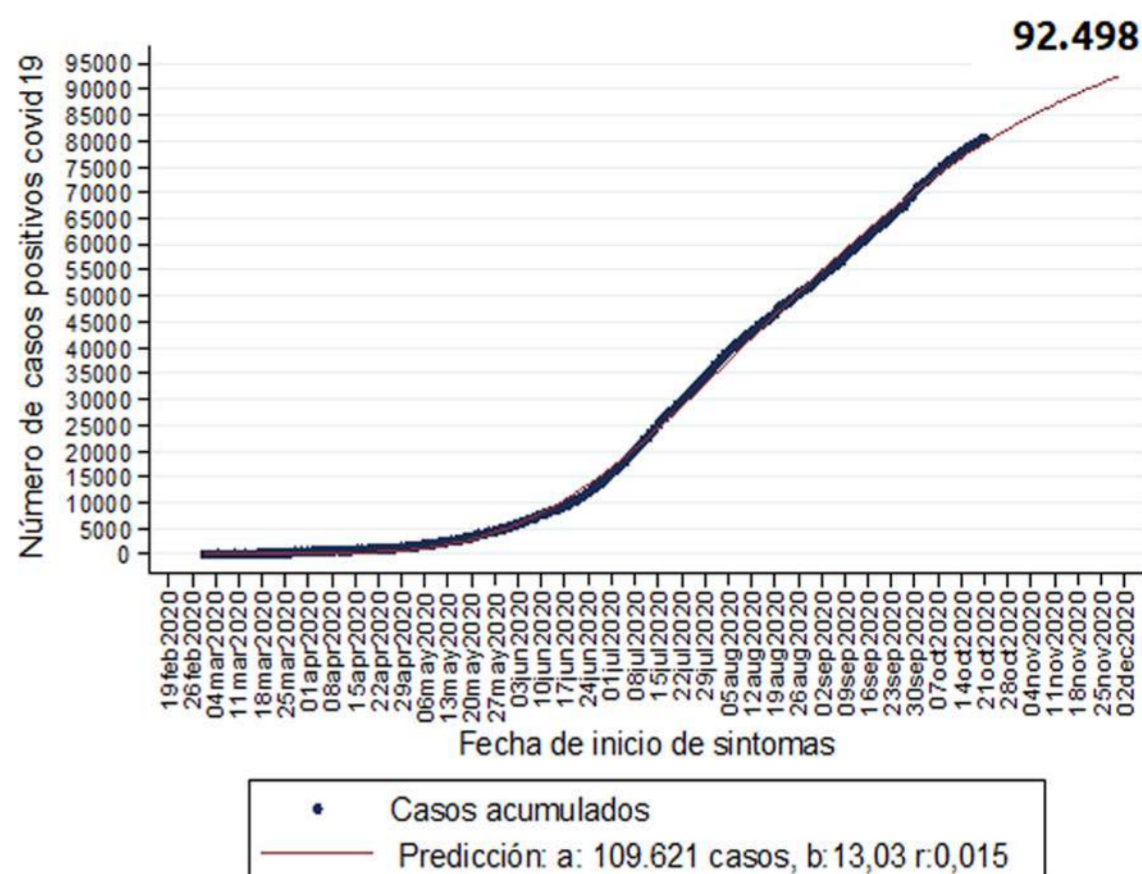

Estimaciones de COVID-19 mediante función Gompertz al 30 de Noviembre de 2020

Disponibilidad de camas de UCI en el Departamento

Camas UCI habilitadas en el Departamento: **1148**



N: 1148 Camas habilitadas

- Camas UCI disponibles para otra morbilidad
- Camas UCI disponibles para COVID-19

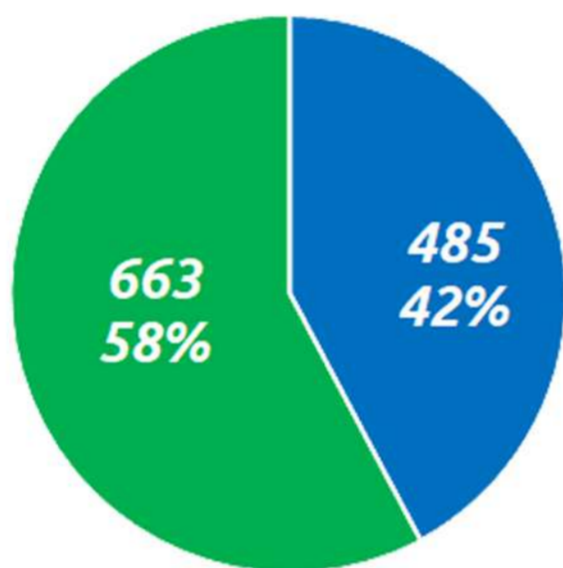

N: 663 camas disponibles para COVID-19

- Camas UCI ocupadas por casos confirmados
- Camas UCI ocupadas por casos probables
- Total de camas disponibles para COVID-19

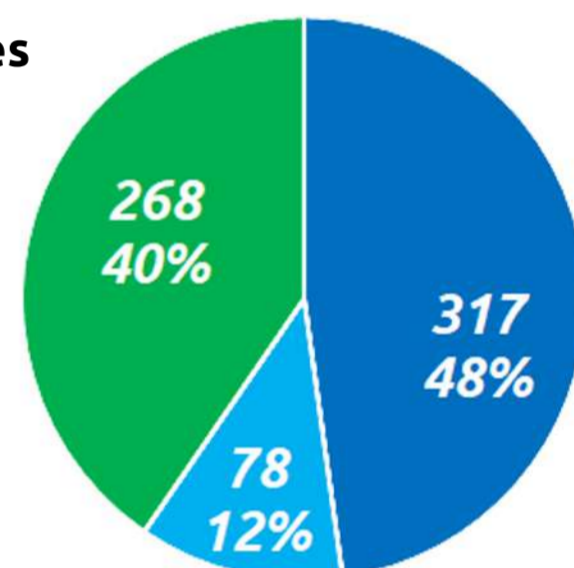

Vigilancia Comunitaria

- Se han comunicado** 119.647 personas con síntomas
- 30% por la Gobernación del Valle del Cauca
- 69% por EAPB y DLS
- 93% de los casos se clasifican como probables
- 48% de los casos probables no han ingresado a Sivigila

Casos por entidad contactada

Entidad contactada	No.	%
EAPB	63552	53%
DLS	18791	16%
CRUE/ERT/CORONAAP	36382	30%
NACION/SDS VALLE	922	1%
Total	119647	100%

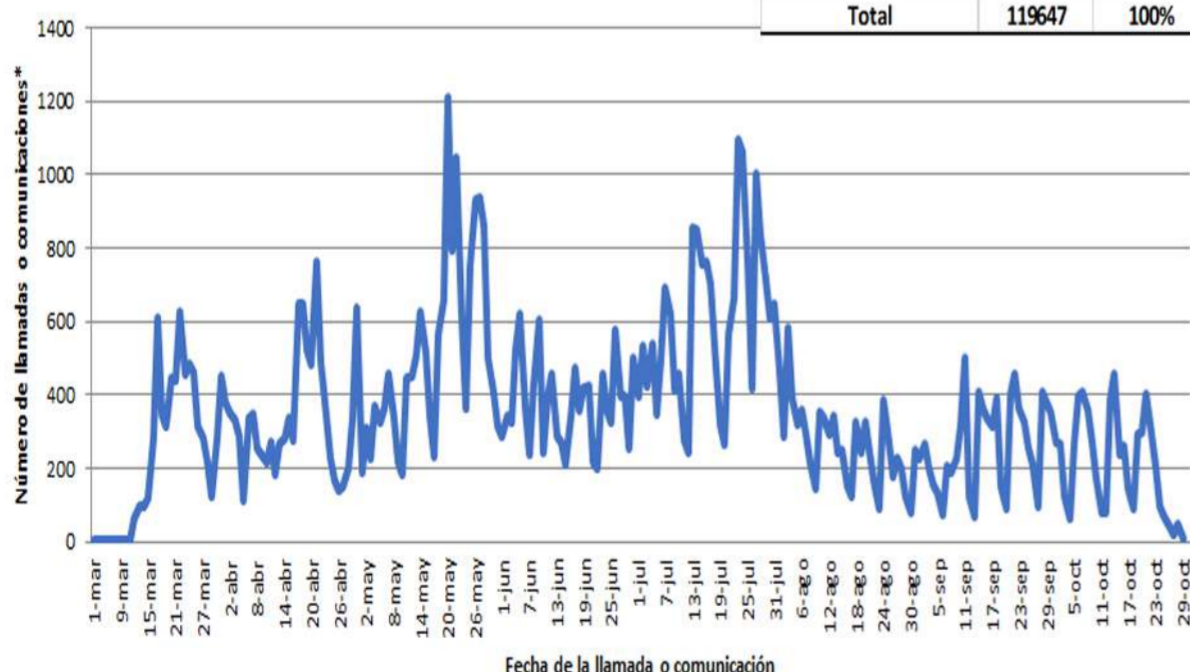

**68% llamadas, 32% aplicaciones
30% no tienen dato de la fecha de la comunicación
Corte 29 octubre de 2020



Laboratorio

Número de muestras procesadas por Laboratorio

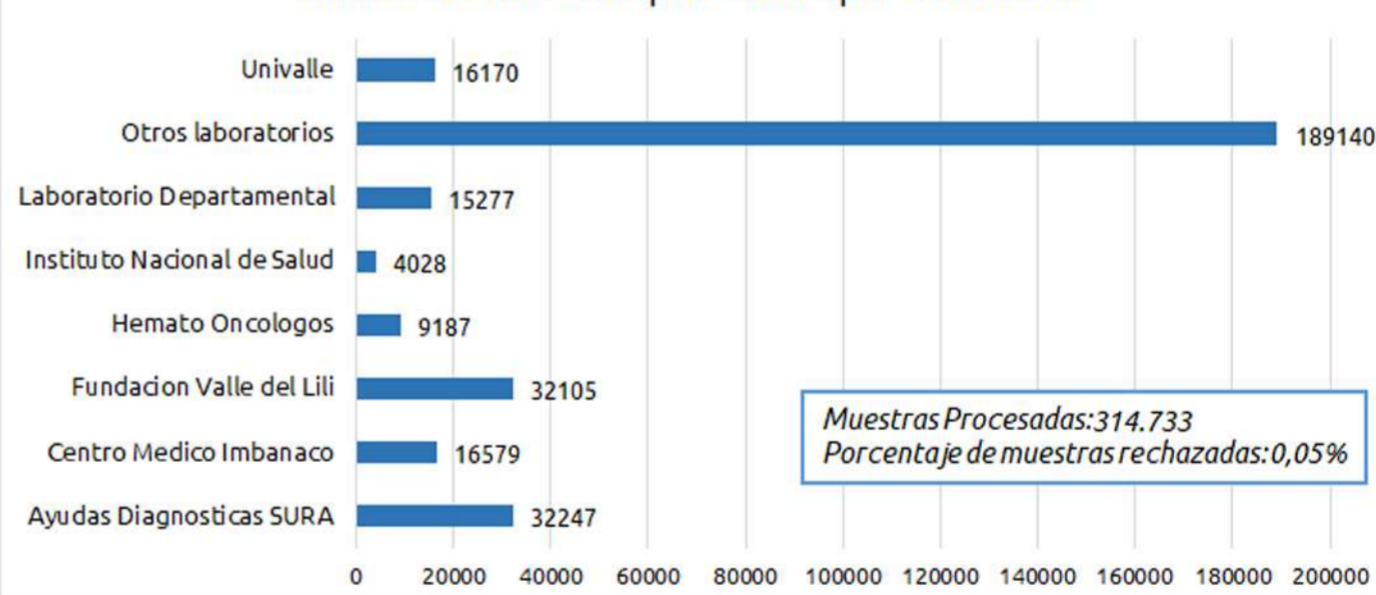

Personas Evaluadas: 263.816
Personas con muestras positivas: 87.139
Porcentaje de Positividad: 33,0%

Contactos de positivos evaluados: 69.972
Personas Positivas: 21.094
Porcentaje de positividad en los contactos estrechos: 30,1%

Fuente: Sismuestra 05 noviembre 2020

GESTIÓN

Atención a la comunidad



Llamadas contestadas: **45.590**
Casos probables: **377 (0,83%)**



Correos contestados: **15.210**



Número de Quejas: **19.552**



Usuarios Activos: **92.801**