



DISPOSICIONES NORMATIVAS PARA LA AFILIACION AL SGSSSS EN LA REGION NORTE - DEPARTAMENTO DEL VALLE DEL CAUCA

Grupo Aseguramiento: LETTY NORAIDA COLLAZOS VIDAL

**Octubre de
2020**

A TENER EN CUENTA :

- Desactivar cámaras y micrófonos
- Levantar la mano para solicitar intervención
- Las preguntas se realizarán al final de la presentación
- Participación corta con preguntas concretas para dar oportunidad a todos los asistentes
- Esta sesión será grabada para estar a disposición del que lo requiera
- Diligenciar los formatos de Registro de asistencia y evaluación

GRACIAS

- **Participación:**

Dr. Diego Marthan – Dirección Aseguramiento- MINSALUD

Dra. Marcela Sandoval- Funcionaria SAT-MINSALUD

- **Asistentes:**

DLS región Norte, EPS, ESEs e IPS

- Cobertura del SGSSS del Valle del Cauca
- Dificultades afiliación en el SAT
- Decreto 064- Resolución 1128/20 Minsalud

***Cobertura de afiliación al SGSSS
en el departamento del Valle del Cauca***

MUNICIPIOS CON
COBERTURA MAYOR
DEL 98 %

9 municipios

Cali
Buga
Cartago
El Dovio
Florida
Restrepo
Tuluá
Versalles
Zarzal

MUNICIPIOS CON
COBERTURA ENTRE 95 % Y -
98 %

3 municipios

Buenaventura
Roldanillo
Sevilla

MUNICIPIOS CON
COBERTURA MENOR
DEL 95 %

30 municipios

TOTAL COBERTURA DEPARTAMENTO DEL VALLE: 97.7%

Comportamiento cobertura Region Norte

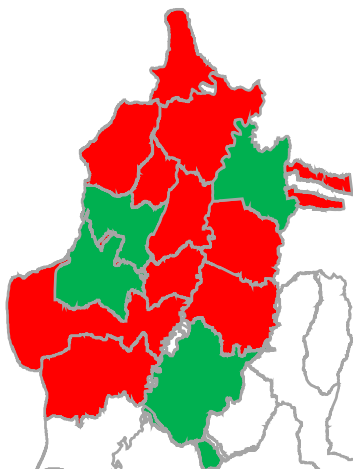

Nombre	Estimación y Proyección JULIO 2020		COB. RÉG. CONTRIBUTIVO		COBERTURA RÉGIMEN SUBSIDIADO		COBERT. RÉG. EXCEPCIÓN		COBERTURA TOTAL	
	Cobertura	Porcentaje	General	Porcentaje	General	Porcentaje	Cobertura	Porcentaje	General	Porcentaje
2	3	4	5	13	14	17	18	19	20	21
Alcalá	14.295	0,32%	1.942	13,59%	9.076	63,49%	96	0,67%	11.114	77,75%
Ansermanuevo	17.316	0,38%	3.570	20,62%	12.498	72,18%	75	0,43%	16.143	93,23%
Argelia	5.177	0,11%	520	10,04%	4.100	79,20%	78	1,51%	4.698	90,75%
Bolívar	15.714	0,35%	1.659	10,56%	9.708	61,78%	144	0,92%	11.511	73,25%
Cartago	137.302	3,03%	71.589	52,14%	68.806	50,11%	2.516	1,83%	142.911	104,09%
El Águila	8.562	0,19%	564	6,59%	6.405	74,81%	98	1,14%	7.067	82,54%
El Cairo	6.506	0,14%	513	7,89%	5.099	78,37%	147	2,26%	5.759	88,52%
El Dovio	8.616	0,19%	1.257	14,59%	9.428	109,42%	162	1,88%	10.847	125,89%
La Unión	34.493	0,76%	9.345	27,09%	21.617	62,67%	519	1,50%	31.481	91,27%
La Victoria	11.867	0,26%	3.333	28,09%	7.592	63,98%	253	2,13%	11.178	94,19%
Obando	12.042	0,27%	2.690	22,34%	6.552	54,41%	95	0,79%	9.337	77,54%
Roldanillo	36.786	0,81%	12.267	33,35%	21.605	58,73%	1.066	2,90%	34.938	94,98%
Toro	14.389	0,32%	2.077	14,43%	10.380	72,14%	173	1,20%	12.630	87,78%
Trujillo	18.982	0,42%	2.019	10,64%	14.317	75,42%	138	0,73%	16.474	86,79%
Ulloa	5.381	0,12%	764	14,20%	2.763	51,35%	49	0,91%	3.576	66,46%
Versalles	6.950	0,15%	1.108	15,94%	6.026	86,71%	120	1,73%	7.254	104,37%
Zarzal	42.407	0,94%	18.905	44,58%	22.613	53,32%	656	1,55%	42.174	99,45%

Cobertura Mpio Candelaria

SISPRO : 77.34%

Cruces Bases de Datos – Consulta masiva XML (ADRES)

Fuentes de información:

- Maestros Sbs – Cnt Municipio
76-130MS0030082020
76-130MCS0030082020
- Resultado Consultas XML
Fec-Efect-Afiliación: <= 31/08/2020
- Afiliaciones Activas a Salud Minsalud
Corte: 31/08/2020

Municipios	Nro afiliados		Total Afil Activas
	Reg_Cnt	Reg_Sbs	
CALI	13670	3675	17345
Totales	13670	3675	17345



Municipios	Nro afiliados		Total Afil Activas
	Reg_Cnt	Reg_Sbs	
PALMIRA	2136	479	2615
FLORIDA	341	125	466
PRADERA	119	75	194
PUERTO TEJADA	137	48	185
MIRANDA	29	27	56
Totales	2762	754	3516

Cruces Bases de Datos – Consulta masiva XML (ADRES)

72948 Afil_Activos →
 20861 Afil. Otros Municipios
 93809 Total afil_Población Mpio.
 93868 Proyección DANE (Ago/2020)

99,94% Coberturas

	Municipio Candelaria		
	diciembre 2018	diciembre 2019	agosto 2020
Contributivo	41.001	40.240	39.618
Subsidiado	29.676	30.846	33.036
Excepción & Especiales	298	297	294
Afiliados	70.975	71.383	72.948

CON
**EXPERIENCIA
 AVANZAMOS**





AFILIACION POR OFICIO EN EL DEPARTAMENTO DEL VALLE DEL CAUCA

AFILIACIÓN DE OFICIO A TRAVES DE PLATAFORMA SAT POR IPS Y ESES DENTRO Y FUERA DEL DEPARTAMENTO- ENERO A OCTUBRE 2020



ENTIDADES	TOTAL AFILIADOS SAT
DLS Valle	1.891
E.S.E Alta y Media Complejidad Valle	3.007
E.S.E Baja Complejidad Valle	14.556
E.S.E Fuera del Valle	72
DLS Fuera del valle	25
IPS Privadas	626
AFILIADOS	20.177

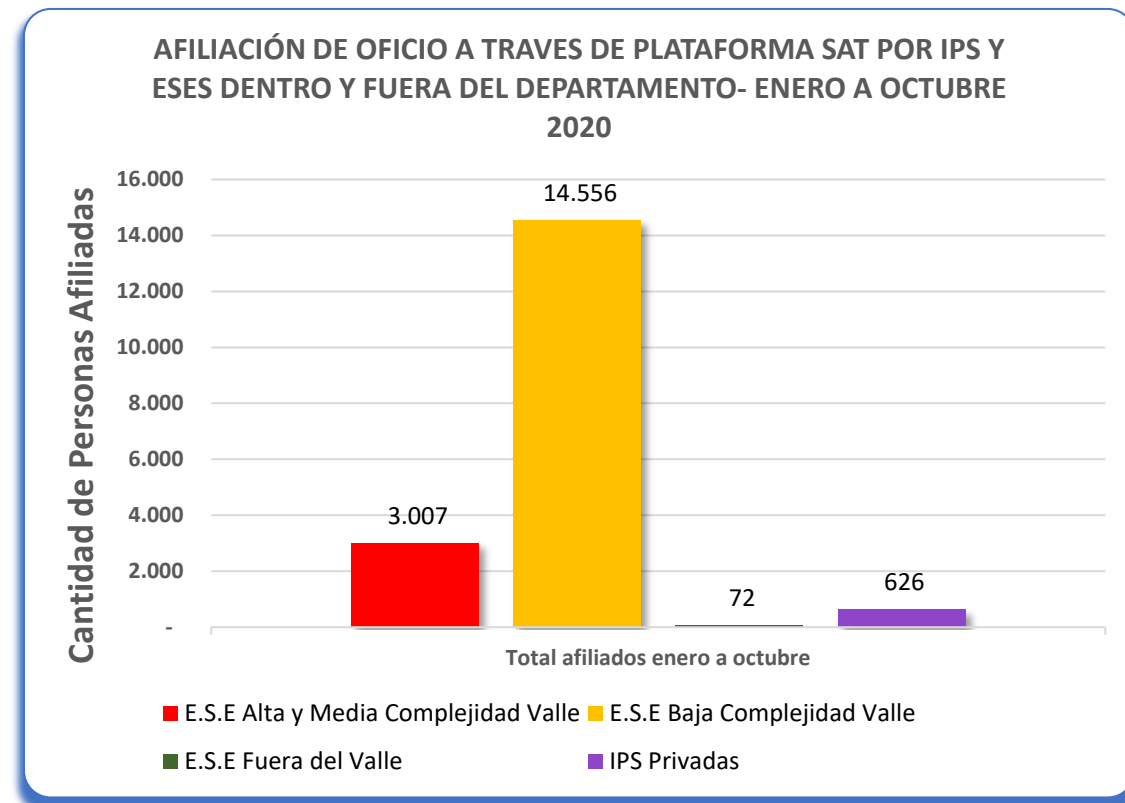

CONSOLIDADO AFILIACIÓN DE OFICIO A TRAVES DE PLATAFORMA SAT- ENERO A OCTUBRE 2020 - REGION NORTE

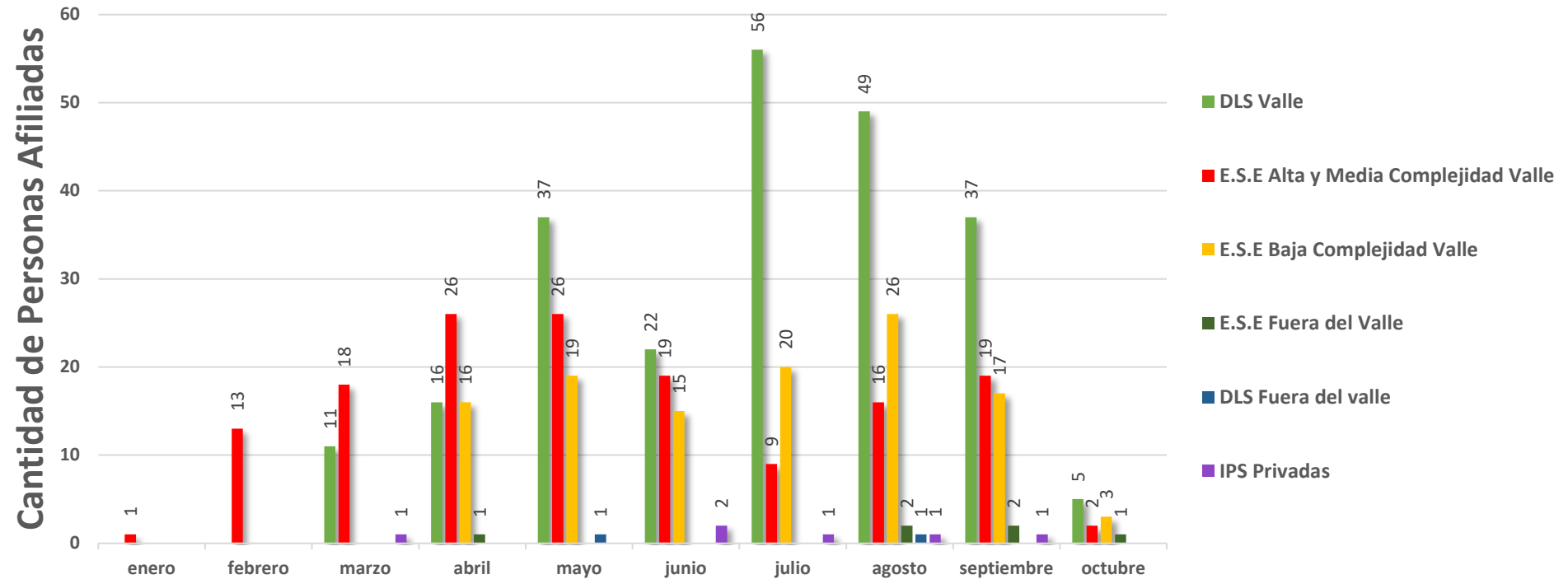

AFILIACIÓN DE OFICIO A TRAVÉS DE PLATAFORMA SAT POR DIRECCIONES LOCALES DE SALUD DENTRO Y FUERA DEL DEPARTAMENTO- ENERO A OCTUBRE 2020 - REGION NORTE

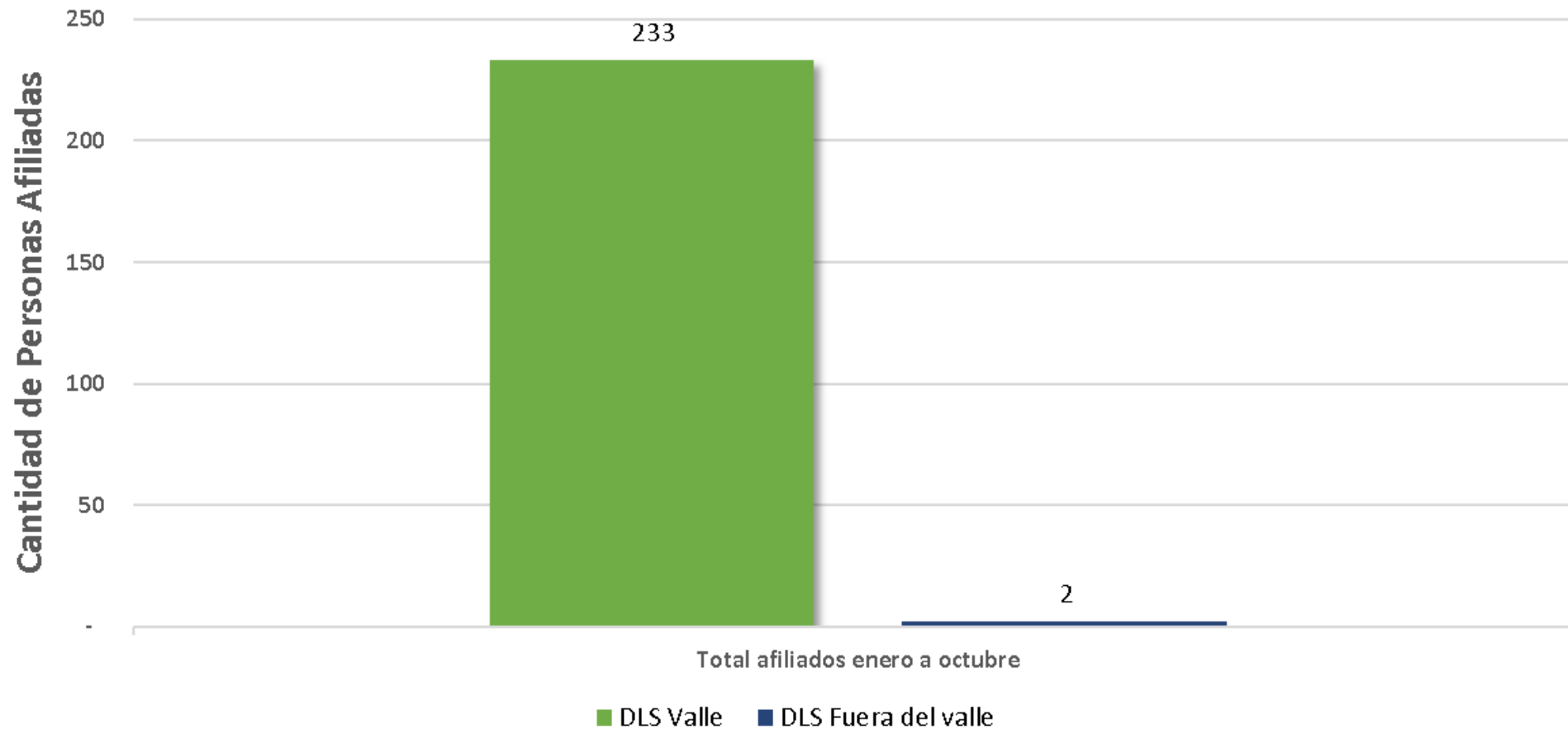

AFILIACIÓN DE OFICIO A TRAVÉS DE PLATAFORMA SAT POR IPS Y ESES DENTRO Y FUERA DEL DEPARTAMENTO- ENERO A OCTUBRE 2020- REGION NORTE

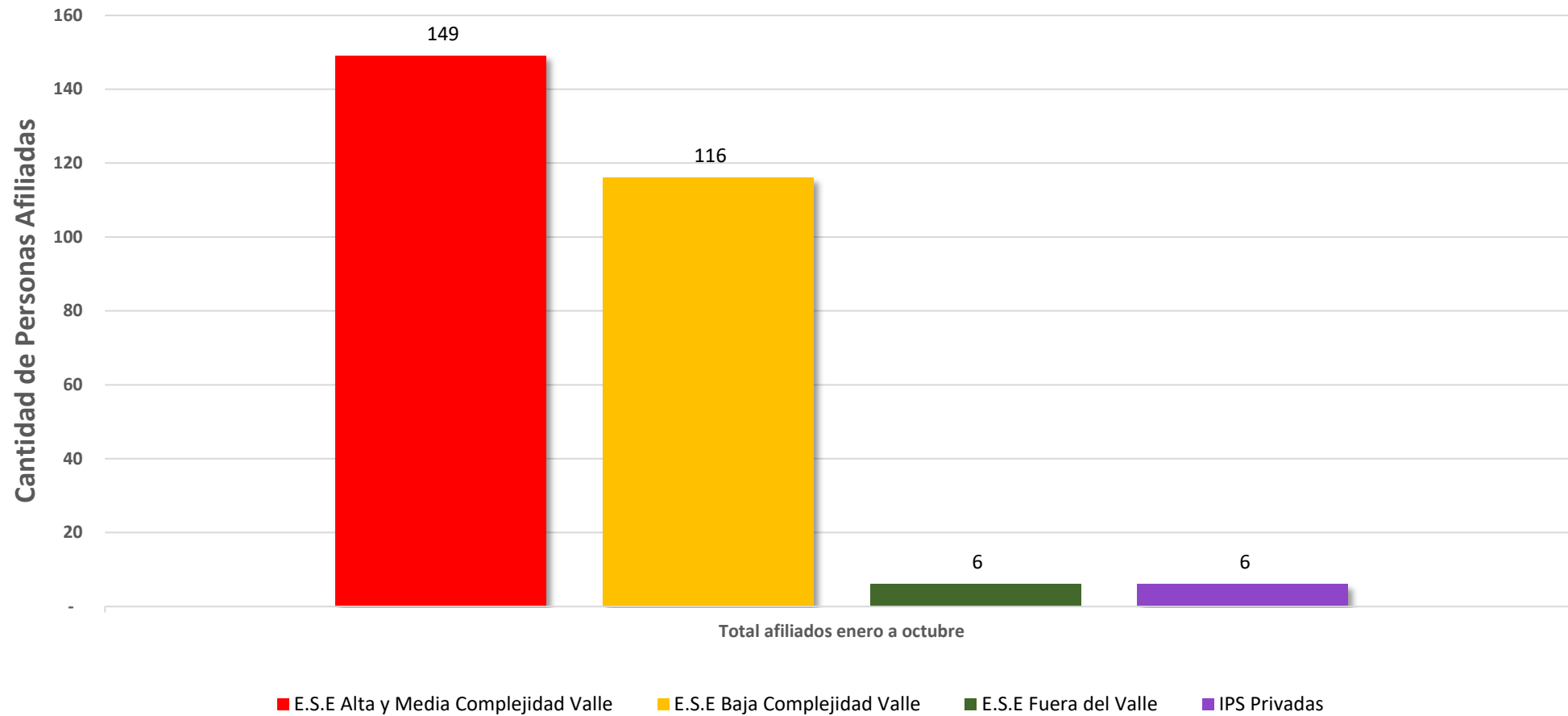

AFILIACIÓN DE OFICIO A TRAVES DE PLATAFORMA SAT POR DIRECCIONES LOCALES DE SALUD DEL DEPARTAMENTO- ENERO A OCTUBRE 2020 - REGION NORTE

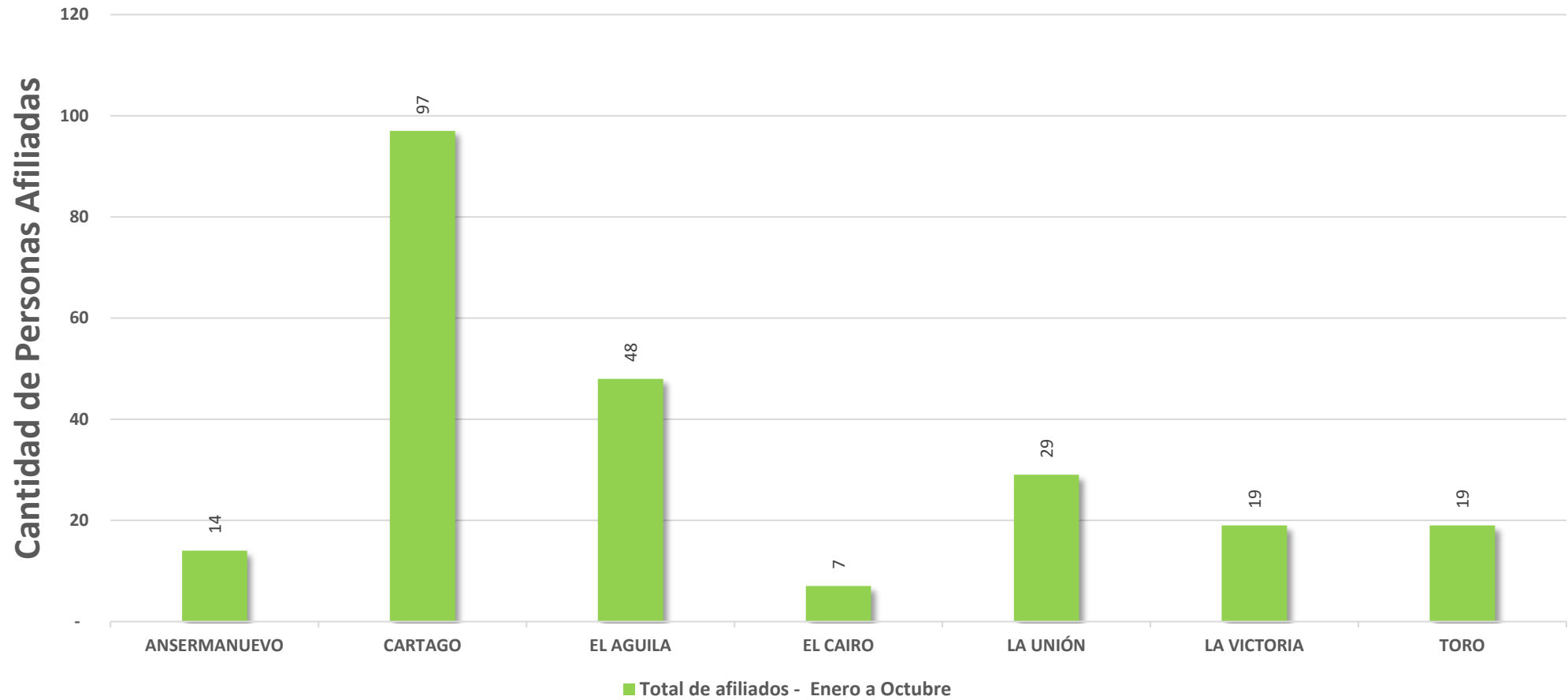

AFILIACIÓN DE OFICIO A TRAVES DE PLATAFORMA SAT POR ESEs DE ALTA Y MEDIANA COMPLEJIDAD DEL DEPARTAMENTO- ENERO A OCTUBRE 2020 - REGION NORTE

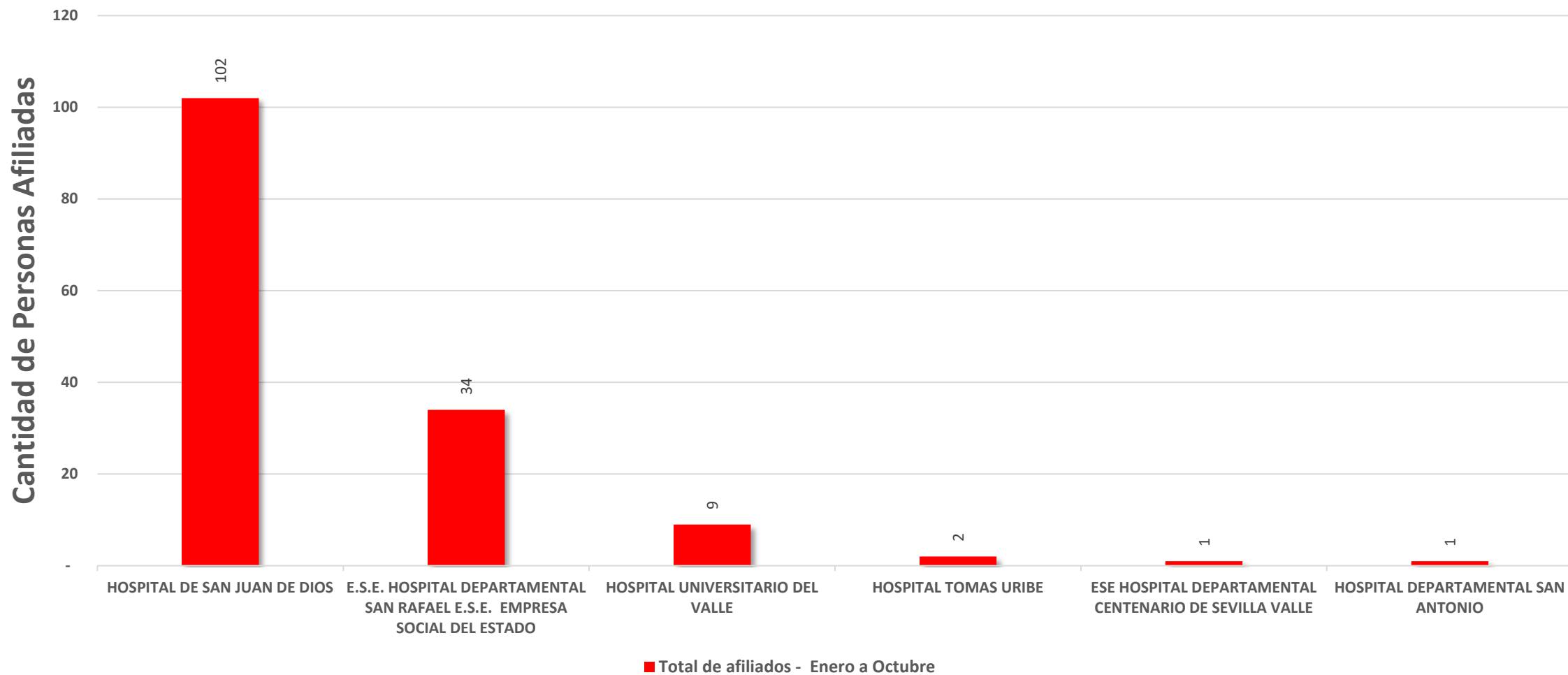

AFILIACIÓN DE OFICIO A TRAVES DE PLATAFORMA SAT POR ESEs BAJA COMPLEJIDAD DEL DEPARTAMENTO- ENERO A OCTUBRE 2020- REGION NORTE

A

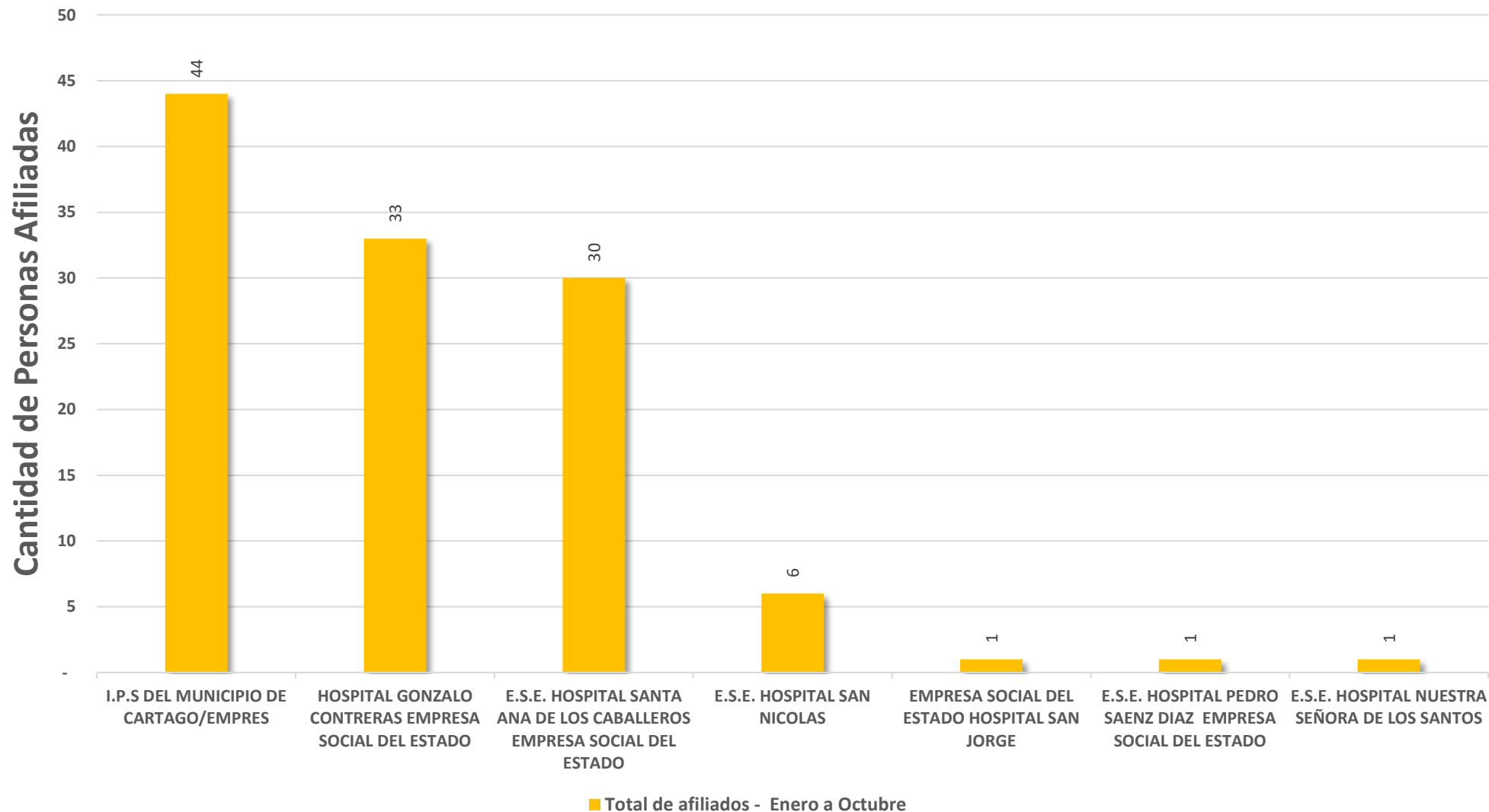

AFILIACIÓN DE OFICIO A TRAVES DE PLATAFORMA SAT POR ESEs IPS PRIVADAS ENERO A OCTUBRE 2020- REGION NORTE

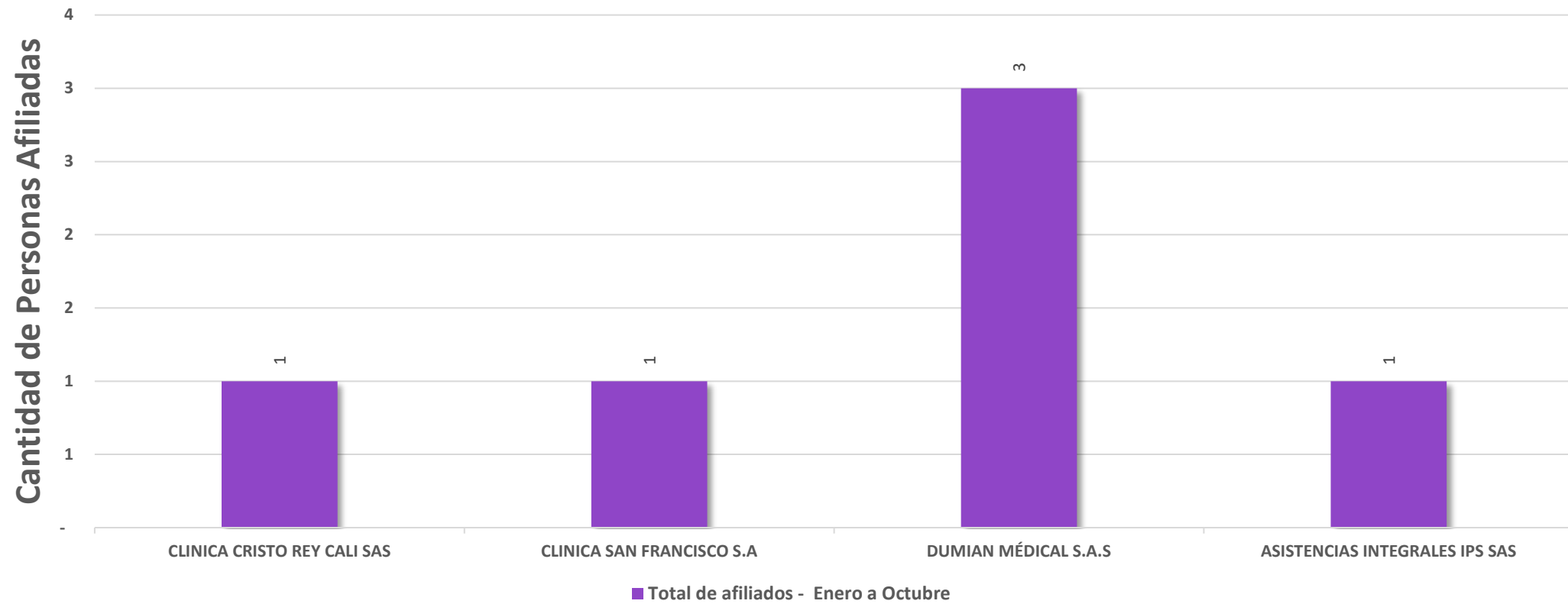



**POBLACION MIGRANTE AFILIADA EN EL
DEPARTAMENTO DEL VALLE DEL CAUCA
Corte Agosto 2020**

HISTÓRICO COBERTURA POBLACIÓN MIGRANTE (PEP) BDUA RÉGIMEN CONTRIBUTIVO POR EPSS VALLE DEL CAUCA 2020



**MIGRANTES
ALIADOS R.C
13.280**

NOMBRE EPSS	ENERO	FEBRERO	MARZO	ABRIL	MAYO	JUNIO	JULIO	AGOSTO	%
EPS002 SALUD TOTAL	3.218	3.687	3.781	3.378	3.292	3.513	4.062	4.372	32,92%
EPS005 SANITAS	902	974	1.036	980	974	980	1.031	1.017	7,66%
EPS008 COMPENSAR	1	1	3	3	3	4	4	3	0,02%
EPS010 SURA	1.745	1.814	1.852	1.771	1.695	1.729	1.797	2.009	15,13%
EPS012 COMFENALCO VALLE	1.469	1.593	1.656	1.512	1.442	1.447	1.434	2.009	15,13%
EPS016 COOMEVA	504	514	473	446	433	451	463	460	3,46%
EPS017 FAMI SANAR LTDA	1	12	18	19	21	22	32	31	0,23%
EPS018 S.O.S.	570	571	566	535	526	531	534	550	4,14%
EPS037 NUEVA EPS	2.118	2.083	2.324	2.318	2.099	2.208	2.382	2.816	21,20%
EPS042 COOSALUD CONT.	6	12	20	18	20	25	28	28	0,21%
EPS044 MEDIMAS CONT.	41	44	43	45	43	45	51	57	0,43%
EPS045 MEDIMAS CM.	1	-	-	-	-	1	3	6	0,05%
ESSC18 EMSSANAR CM.	174	182	181	172	155	174	181	195	1,47%
ESSC24 COOSALUD CM.	68	89	99	121	123	141	178	179	1,35%
ESSC62 ASMETSALUD CM.	22	12	22	18	17	10	18	25	0,19%
Total general	10.840	11.588	12.074	11.336	10.843	11.281	12.198	13.280	100%

HISTÓRICO COBERTURA POBLACIÓN MIGRANTE (PEP) BDUA RÉGIMEN SUBSIDIADO POR EPSS VALLE DEL CAUCA 2020



**MIGRANTES
ALIADOS R.S
8.176**

NOMBRE EPSS	ENERO	FEBRERO	MARZO	ABRIL	MAYO	JUNIO	JULIO	AGOSTO	%
CCF055 CAJACOPI ATLANTICO	-	1	1	1	1	1	1	1	0,01%
EPSI03 A.I.C.	1	1	1	1	1	1	1	1	0,01%
EPSS02 SALUD TOTAL CM	19	15	15	16	16	16	19	19	0,23%
EPSS05 SANITAS CM	5	6	8	9	10	9	8	9	0,11%
EPSS10 SURA CM	10	11	12	14	13	18	19	18	0,22%
EPSS12 COMFENALCO CM	10	10	10	10	11	153	217	195	2,39%
EPSS16 COOMEVA CM	17	16	48	48	52	50	51	51	0,62%
EPSS18 S.O.S. CM	13	16	16	66	97	107	98	1	0,01%
EPSS37 NUEVA EPS CM	15	23	25	195	314	360	361	99	1,21%
EPSS42 COOSALUD CM	-	2	2	1	1	1	-	336	4,11%
EPSS44 MEDIMAS CM	1	4	4	6	6	7	7	7	0,09%
EPSS45 MEDIMAS SUBS.	137	139	144	150	150	147	152	152	1,86%
ESS024 COOSALUD	2.197	2.392	2.750	3.135	3.441	3.650	3.884	4.068	49,76%
ESS062 ASMET SALUD	282	296	286	296	301	323	402	421	5,15%
ESS076 AMBUQ	5	5	7	7	8	9	11	14	0,17%
ESS118 EMSSANAR	2.041	2.065	2.079	2.209	2.350	2.491	2.649	2.784	34,05%
Total general	4.753	5.002	5.408	6.164	6.772	7.343	7.880	8.176	100%

Dificultades presentadas para afiliación al SGSSS de acuerdo a la últimas normas vigentes

Decreto 064-2020- Resolución 1128 de 2020

- Afiliación de nacidos vivos. No se están realizando las afiliaciones de nacidos vivos cuando se remiten a otro nivel
- Afiliación de hijos de padres venezolanos no regularizados. (RUAFN)- Manual
- No coincidencia en base de datos BDUA – Caso: Joven 19 años hijo de padre fallecido- Pensionado pero no ha podido hacer uso de su derecho. Sin afiliación
- Base de datos SISBEN no se encuentra actualizada en el SAT
- Municipios con inscripción de EPS limitada (una)
- ¿Qué hacer cuando se presentan casos donde los usuarios en la BDUA figuran como "retirados" de la EPS, pero al proceder a realizar la afiliación en plataforma SAT aparecen aún como vinculados a la EPS
- En el momento de la afiliación NO aparecen con estado retirados del Régimen de Excepción.
- Cuando se realiza afiliación por plataforma SAT a régimen contributivo, la EPS a la que se afilia al usuario refiere que esta (afiliación) no aparece efectiva.
- Puntajes del SISBEN mayores a los de niveles I y II pero que aducen no tener capacidad de pago.

MOTIVOS POR LOS CUALES NO SE HA PODIDO REALIZAR
AFILIACIÓN DE OFICIO POR PARTE DE LAS ENTIDADES CORTE
octubre de 2020



MOTIVOS	CANTIDAD DE CASOS
MIGRANTES IRREGULARES	408
PERSONAS SIN DOCUMENTO VALIDO	347
PUNTAJE SISBEN SUPERIOR I Y II	222
PERSONAS QUE FIGURABAN CON AFILIACIÓN A UNA EPS EN EL MOMENTO DE LA SOLICITUD DE AFILIACIÓN	51
PERSONAS QUE APARECEN ACTIVAS EN BDU A PERO RETIRADAS EN LA BD DE LA EPS	22
PERSONAS QUE AUN FIGURAN AFILIADAS A ALGUNA ENTIDAD DEL RÉGIMEN ESPECIAL O DE EXCEPCION	22
PERSONAS QUE APARECEN ACTIVAS EN SAT PERO RETIRADAS EN LA BDU A Y BD DE LA EPS	19
PERSONAS QUE PRESENTAN SUSPENSION POR MORA EN EPS CONTRIBUTIVA	16
PERSONAS CON INCONSISTENCIA DE DOCUMENTO DE IDENTIFICACION ACORDE A LA EDAD	15
PERSONAS QUE SE ENCUENTRAN EN ESTADO DE PROTECCION LABORAL EN EPS CONTRIBUTIVA	10
PERSONAS CON PEP NO VALIDO EN MIGRACION	9
EPS MANIFIESTA QUE PERIODO PARA HACER EFECTIVA LA AFILIACIÓN MANUAL POR OFICIO ES DE 5 A 8 DIAS HABILES	6
PERSONAS QUE PRESENTAN INCONSISTENCIAS EN EL TIPO DE DOCUMENTO EN BASE SISBEN	6
PERSONAS QUE PRESENTAN CONFLICTOS EN AFILIACIÓN POR TRASLADO ENTRE EPS	4
SIN RESPUESTA A PORTABILIDAD POR PARTE DE LA EPS	4
PERSONAS QUE PRESENTAN PROBLEMAS ADMINISTRATIVOS EN LA AFILIACIÓN EN EPS CONTRIBUTIVA	3
PERSONAS CON PROBLEMAS DE DUPLICIDAD DE IDENTIDAD	2
FALLA DE ACCESO A PLATAFORMA SAT	1
LA ENTIDAD NO CONTABA CON EL SAT IMPLEMENTADO EN ESE MOMENTO	1
NO HAY EPS HABILITADAS PARA AFILIAR EN EL MUNICIPIO	1
PERSONAS QUE FIGURAN FALLECIDAS EN BDU A	1
PERSONAS CUYO DOCUMENTO DE IDENTIDAD NO FIGURA EN BD DE REGISTRADURÍA	1
Total	1,171

Cobertura de afiliación

- La cobertura que presenta el SISPRO, no corresponde a la realidad de los municipios
 - Para la medición no se cuenta con bases de población DANE , solo proyecciones
 - NO se cuenta con base de datos de los afiliados a régimen de excepción
 - Población afiliada a un municipio con residencia en otro cercano .
 - Oficinas del SISBEN no están realizando trabajo presencial, no se han reactivado las encuestas.
 - No se cuenta con campañas a nivel nacional y departamental que incentiven el aseguramiento.
- “ NO hay visibilidad del aseguramiento”
- Pendiente la actualización normativa y anexos técnicos de la Resolución 4622 de 2016 por parte del Ministerio de Salud.
 - No se cuenta con base de datos de migrantes regularizados y sin regularizar
 - NO respuesta por parte de ADRES a inquietudes con respecto a información y procesos.
 - No se visualiza en las IPS campañas incentivando la afiliación al SGSSS.
 - Algunas EPS colocan barreras para autorizar servicios en las afiliaciones realizadas por el SAT o Manuales

Requerimientos

- **Acceso a base de datos régimen de excepción** a través de consulta xml, por personas designadas con acuerdos de confidencialidad.
- **Coordinación a nivel nacional con migración** para obtener base de datos de migrantes a través de consulta xml, por personas designadas con acuerdos de confidencialidad.
- **Acceso a base de datos de nivel nacional con DNP** para realizar cruces masivos a través de consulta xml de personas encuestadas contra otras bases de referencia.
- **Coordinación a nivel nacional con Registraduría** para acceder a cruces masivos través de consulta xml, por personas designadas con acuerdos de confidencialidad.
- **Solicitar al DANE certificación de la cobertura y base de datos** del último censo
- Tener en cuenta el puntaje del SISBEN METODOLOGIA III para la afiliación.
- Para la cobertura tener en cuenta otra variable “poblaciones afiliadas al SGSSS fuera del municipio de residencia”.



GRACIAS

**GRUPO ASEGURAMIENTO
SUBSECRETARÍA DE ASEGURAMIENTO Y DESARROLLO DE
SERVICIOS**

CORREOS ELECTRONICOS:
lcollazv@valledelcauca.gov.co
cpneira@valledelcauca.gov.co
Aseguramiento.sds@gmail.com