

COVID-19

SECRETARÍA DEPARTAMENTAL DE SALUD

ACTUALIZACIÓN AL 31 DE JULIO 2020

CASOS COLOMBIA

295.508

VALLE DEL CAUCA

Distribución de Casos por Municipio de Residencia

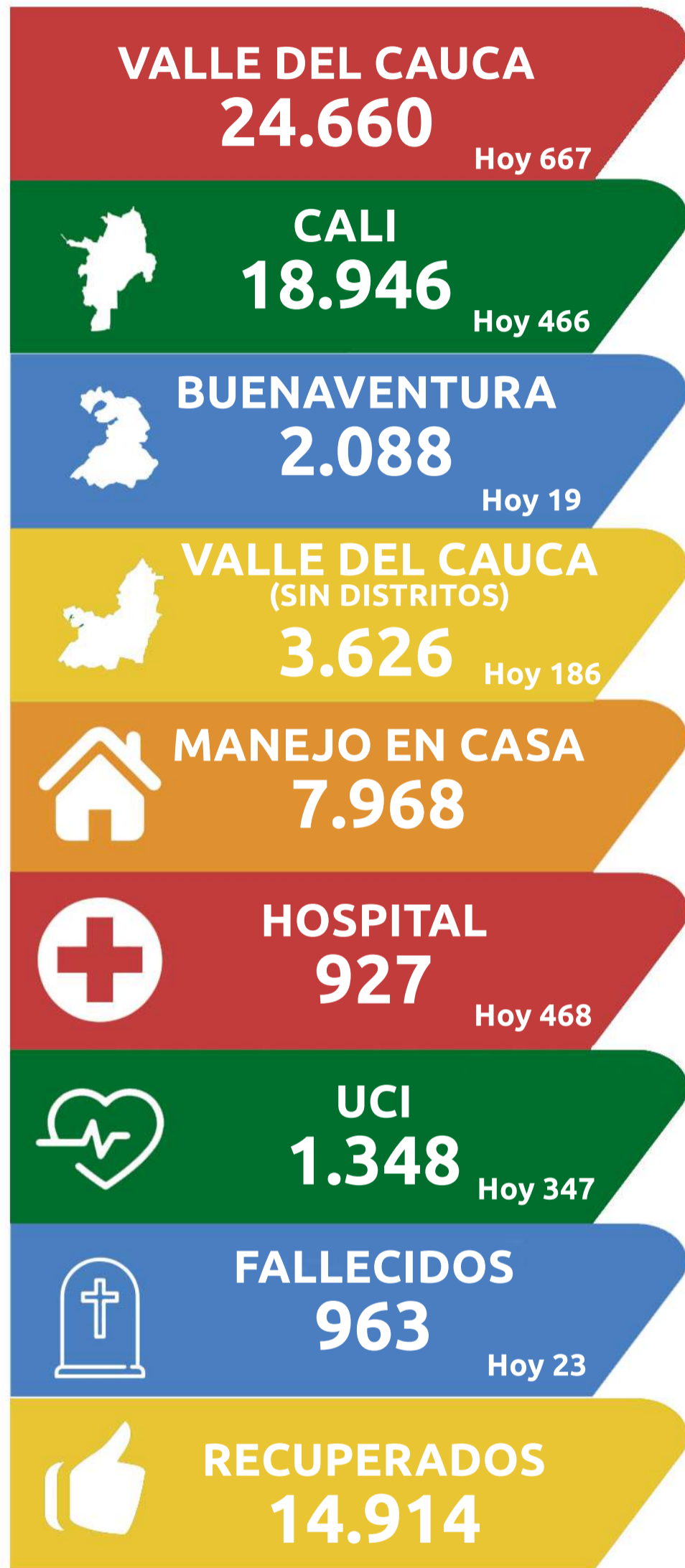

Nombre Municipio	Casos Positivos Día	Casos Positivos Acumulado	Tasa x 100.000 Habitantes	Proporción (%)
Palmira	20	616	173,87	17%
Jamundí	28	476	284,78	13%
Candelaria	20	414	439,44	11%
Tuluá	5	385	175,95	11%
Yumbo	27	356	323,43	10%
Florida	14	269	464,11	7%
Buga	18	230	178,37	6%
Pradera	7	196	406,93	5%
El Cerrito	6	149	260,79	4%
Cartago	9	82	59,72	2%
Dagua	7	75	153,01	2%
La Cumbre	0	32	193,83	1%
La Unión	1	32	92,77	1%
Zarzal	5	35	82,53	1%
Guacarí	1	28	83,39	1%
Vijes	2	27	209,56	1%
Yotoco	3	27	166,70	1%
Bugalagrande	1	23	94,01	1%
Roldanillo	3	23	62,52	1%
Argelia	0	18	347,69	0%
San Pedro	1	18	104,65	0%
Restrepo	0	16	104,55	0%
Ginebra	3	14	60,75	0%
Andalucía	1	13	57,54	0%
Sevilla	2	13	31,59	0%
Trujillo	0	12	63,22	0%
Ansermanuevo	0	8	46,20	0%
El Águila	0	6	70,08	0%
Obando	0	6	49,83	0%
El Dovio	0	5	58,03	0%
La Victoria	0	4	33,71	0%
Caicedonia	0	4	14,02	0%
El Cairo	0	4	61,48	0%
Versalles	0	3	43,17	0%
Ulloa	1	3	55,75	0%
Alcalá	1	3	20,99	0%
Riofrio	0	1	6,47	0%
Calima	0	0	0,00	0%
Valle del Cauca	186	3.626	183,94	100%

FE DE ERRATAS JULIO 31: Se corrige 4 casos reportados a Calima

Muestras Procesadas: 134.411



Fuente Sismuestras

Positivos: 24.660
Negativos: 109.637
Rechazadas: 114



SIVIGILA
Fuente Sivigila

Casos notificados a SIVIGILA: 136.121



Casos positivos en personal de la salud: 1.627

Distribución por Grupos de Edad y Sexo

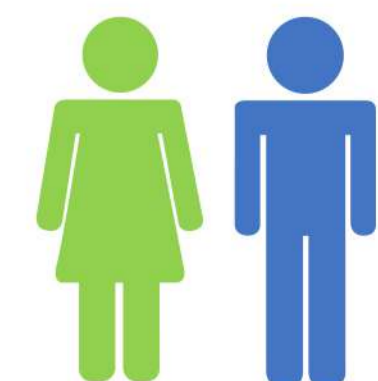

11.176 13.484

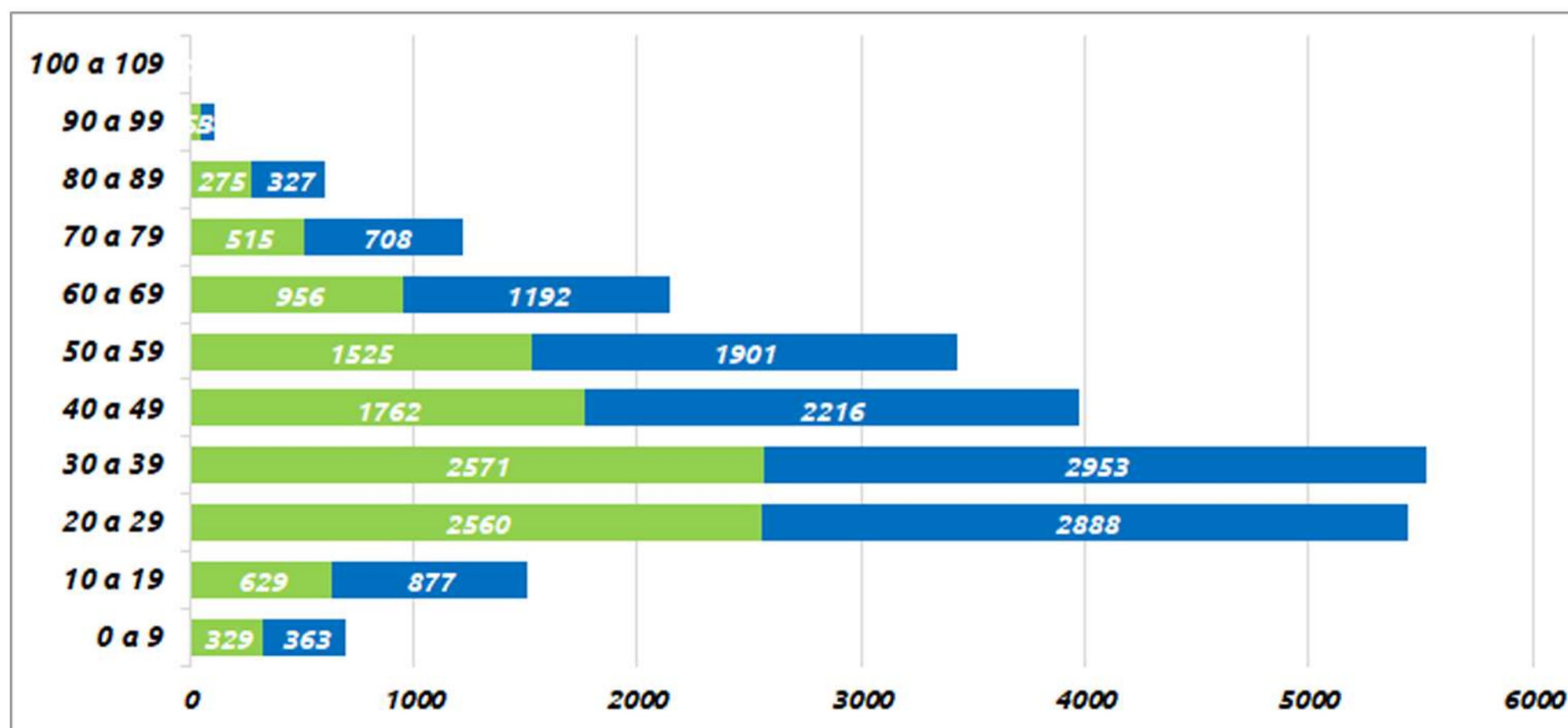



Análisis de Mortalidad

No. de fallecidos: **963**

Sexo	No. de Casos	Porcentaje
Femenino	313	32,50
Masculino	650	67,50

Grupos de Edad	Porcentaje
menor de 20	0,21
20 a 29	0,73
30 a 39	2,08
40 a 49	7,17
50 a 59	11,42
60 a 69	23,05
70 a 79	28,35
80 a 89	21,29
90 a 99	5,50
100 o más	0,21
Total	100,00

Municipio	No. de Casos	Porcentaje
Cali	681	70,72
Buenaventura	143	14,85
Palmira	30	3,12
Pradera	19	1,97
Yumbo	11	1,14
Florida	12	1,25
Candelaria	11	1,14
Jamundí	12	1,25
Tuluá	8	0,83
El Cerrito	7	0,73
Dagua	6	0,62
Buga	5	0,52
Roldanillo	3	0,31
Vijes	2	0,21
La Unión	2	0,21
Guacarí	2	0,21
Cattago	2	0,21
Alcalá	1	0,10
Zarzal	1	0,10
Obando	1	0,10
La Cumbre	1	0,10
Ginebra	1	0,10
El Dovio	1	0,10
Andalucía	1	0,10
Total	963	100,00



Estimación de casos positivos acumulados con comportamiento actual

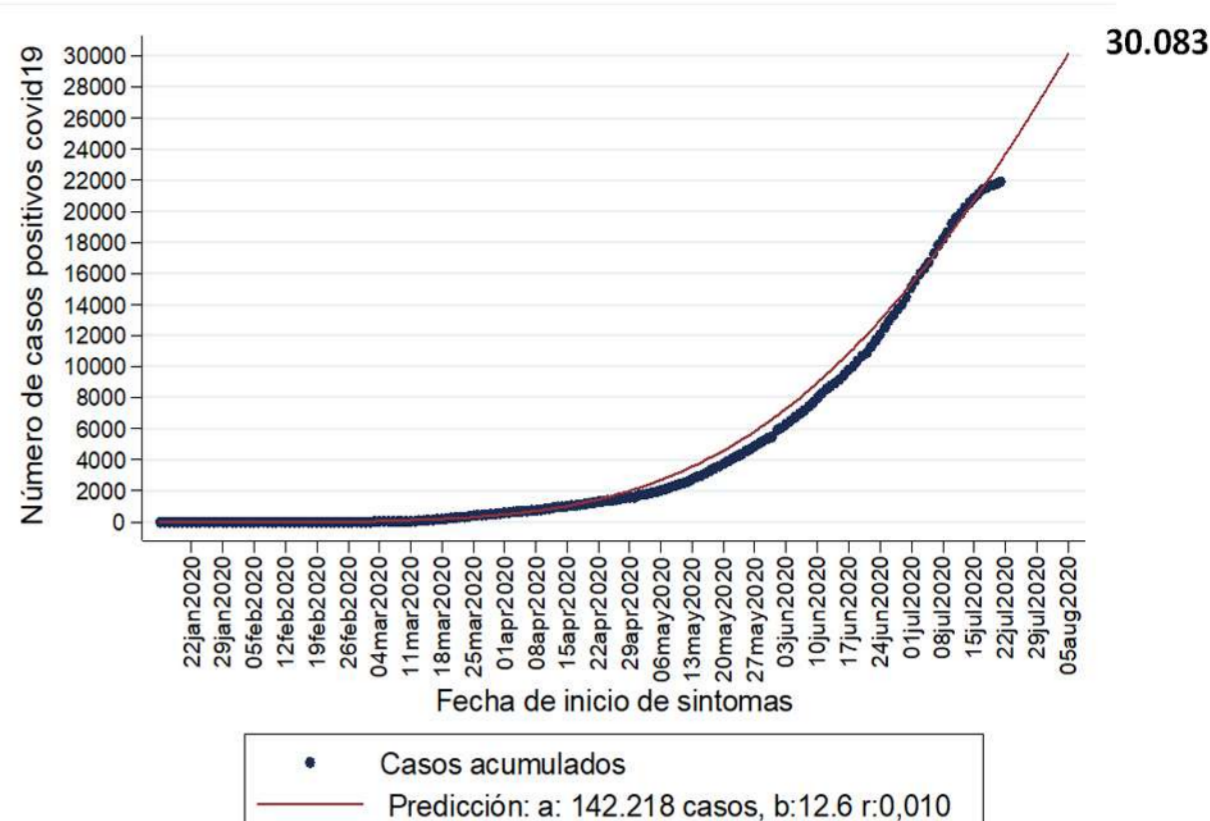

Estimaciones de COVID-19 mediante función Gompertz al 31 de julio de 2020

Disponibilidad de camas de UCI en el Departamento

Camas UCI habilitadas en el Departamento: **1044**



N: 1044 Camas habilitadas

- Camas UCI disponibles para otra morbilidad
- Camas UCI disponibles para COVID-19

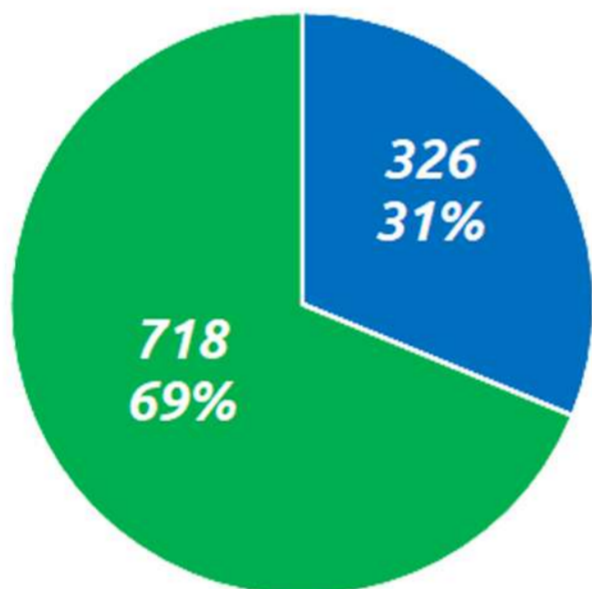

N: 718 camas disponibles para COVID-19

- Camas UCI ocupadas por casos confirmados
- Camas UCI ocupadas por casos probables
- Total de camas disponibles para COVID-19

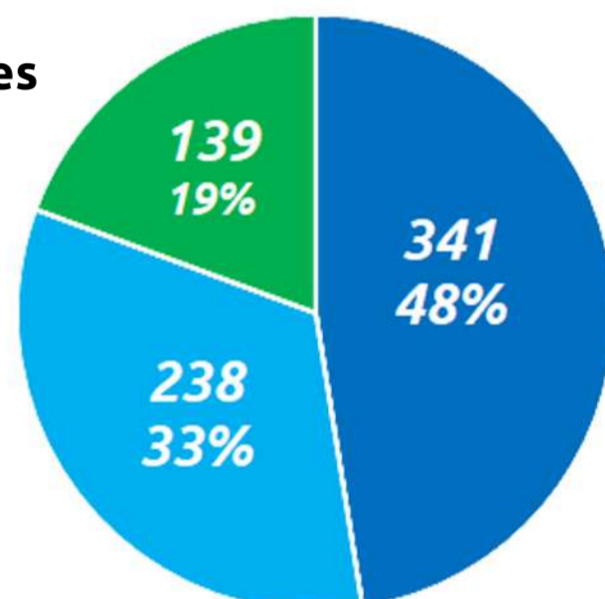

Vigilancia Comunitaria

- Se han comunicado** 91.194 personas con síntomas
- 38% por la Gobernación del Valle del Cauca
- 60% por EAPB y DLS
- 90% de los casos se clasifican como probables
- 61% de los casos probables no han ingresado a Sivigila

Casos por entidad contactada

Entidad contactada	No.	%
EAPB	39412	43%
DLS	15872	17%
CRUE/ERT/CORONAAP	34984	38%
NACION/SDS VALLE	926	1%
Total	91194	100%

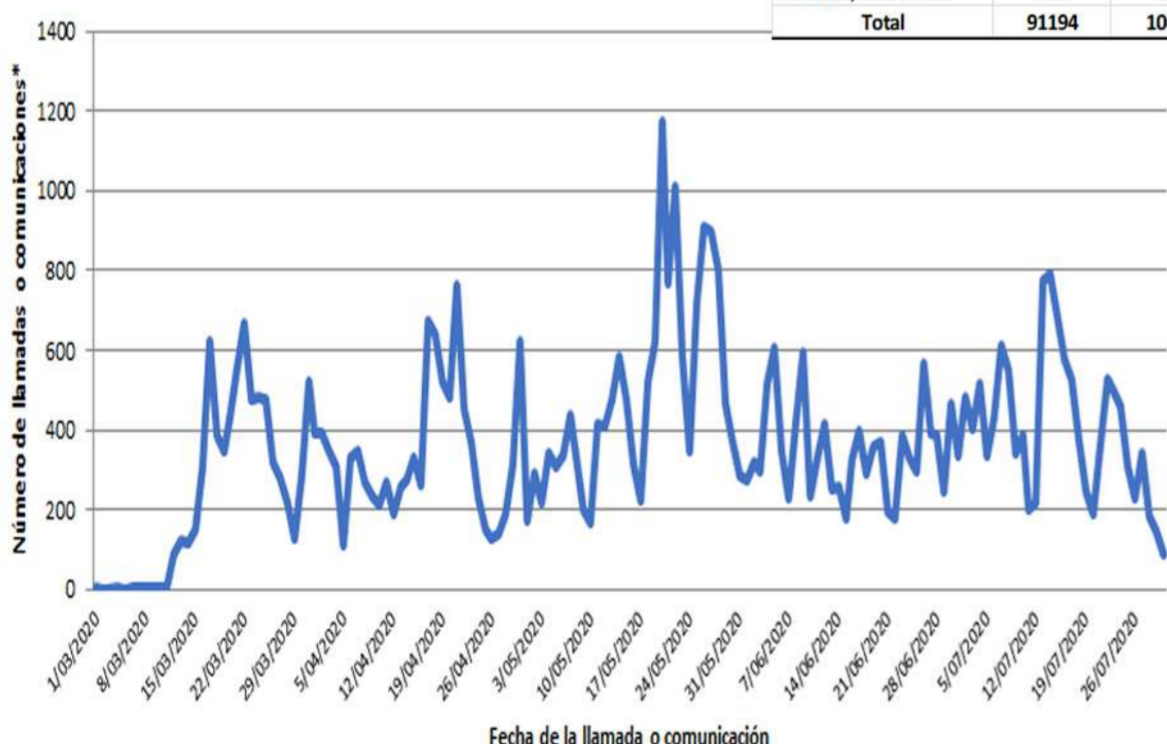

**57% llamadas y 42% aplicaciones
41% no tienen dato de la fecha de la comunicación
Corte 30 de julio de 2020



Laboratorio

Número de muestras procesadas por Laboratorio

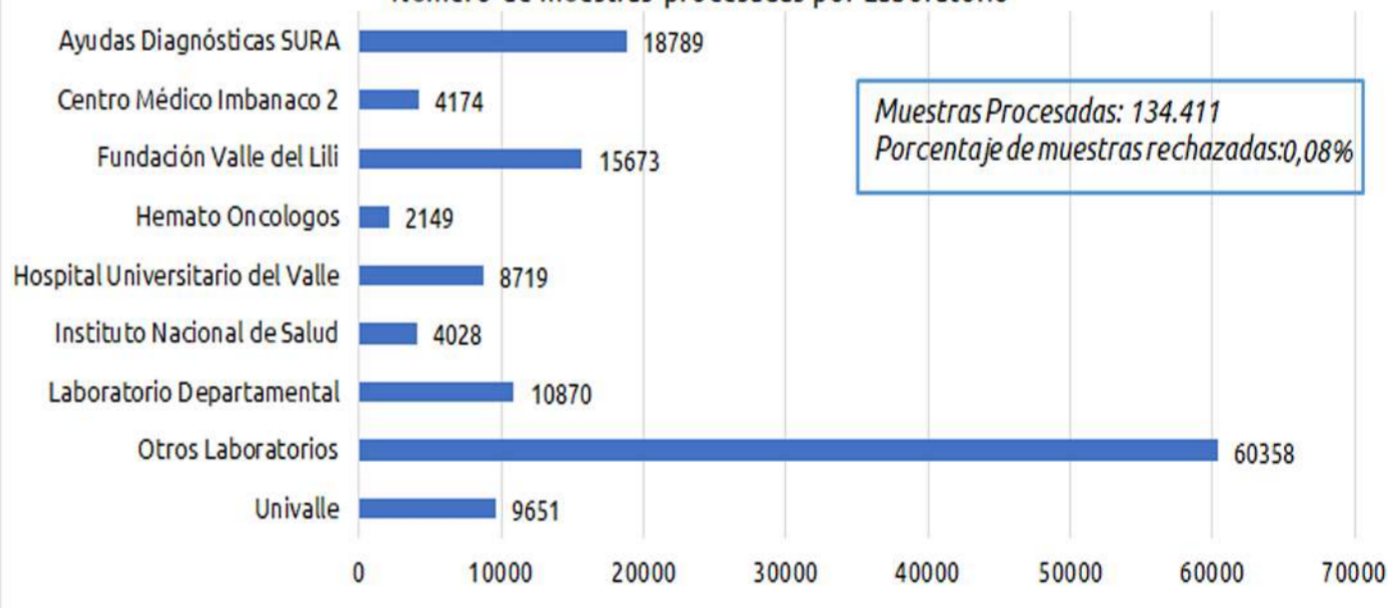

Personas Evaluadas: 112.383
Personas con muestras positivas: 24.660
Porcentaje de Positividad: 22%

Contactos de positivos evaluados: 26.975
Personas Positivas: 6.544
Porcentaje de positividad en los contactos estrechos: 24%

Fuente: Sismuestras 31 de julio 2020

GESTIÓN

Atención a la comunidad



Llamadas contestadas: **24.709**
Casos probables: **377 (1.53%)**



Número de Quejas: **14.187**



Correos contestados: **5.230**



Usuarios Activos: **74.257**