

COVID-19

SECRETARÍA DEPARTAMENTAL DE SALUD

ACTUALIZACIÓN AL 22 DE JULIO 2020

CASOS COLOMBIA

218.428

VALLE DEL CAUCA

Distribución de Casos por Municipio de Residencia

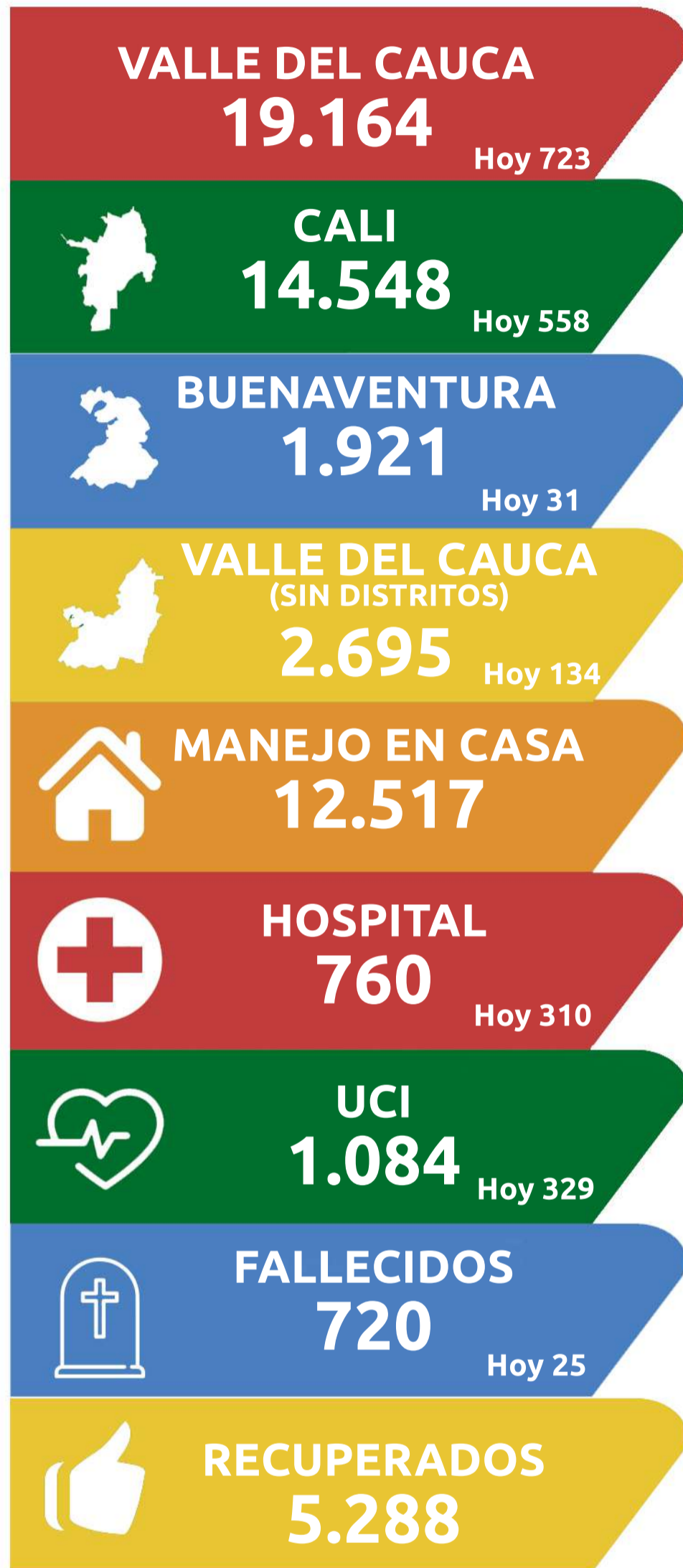

Nombre Municipio	Casos Positivos Día	Casos Positivos Acumulado	Tasa x 100.000 Habitantes	Proporción (%)
Palmira	50	460	129,84	17%
Jamundí	16	341	204,01	13%
Tuluá	5	321	146,70	12%
Candelaria	6	305	323,74	11%
Yumbo	21	252	228,95	9%
Florida	10	197	339,88	7%
Buga	1	173	134,17	6%
Pradera	9	164	340,50	6%
El Cerrito	5	117	204,79	4%
Dagua	1	53	108,13	2%
Cartago	4	50	36,42	2%
La Unión	0	23	66,68	1%
Guacarí	0	22	65,52	1%
La Cumbre	0	22	133,26	1%
Vijes	1	21	162,99	1%
Argelia	0	18	347,69	1%
Yotoco	0	17	104,96	1%
Bugalagrande	1	15	61,31	1%
Zarzal	2	14	33,01	1%
Restrepo	0	13	84,95	0%
Sevilla	0	11	26,73	0%
Roldanillo	1	11	29,90	0%
Ginebra	1	10	43,39	0%
San Pedro	0	10	58,14	0%
Trujillo	0	10	52,68	0%
Andalucía	0	8	35,41	0%
El Águila	0	5	58,40	0%
El Dovio	0	5	58,03	0%
Calima	0	4	21,90	0%
Caicedonia	0	4	14,02	0%
El Cairo	0	4	61,48	0%
Obando	0	4	33,22	0%
La Victoria	0	3	25,28	0%
Versalles	0	3	43,17	0%
Ansermanuevo	0	2	11,55	0%
Alcalá	0	1	7,00	0%
Riofrio	0	1	6,47	0%
Ulloa	0	1	18,58	0%
Valle del Cauca	134	2.695	136,71	100%

Muestras Procesadas: **111.206**



Fuente Sismuestras

Positivos: **19.164**
Negativos: **91.943**
Rechazadas: **99**



Fuente Sivigila

Casos notificados a SIVIGILA: **109.064**



Casos positivos en personal de la salud: **1.154**

Distribución por Grupos de Edad y Sexo

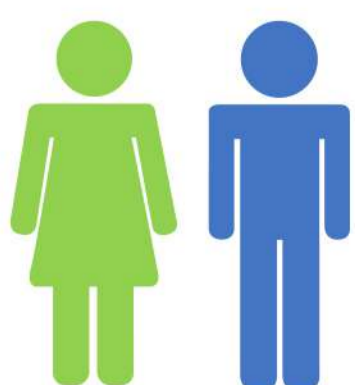

8.514 10.650

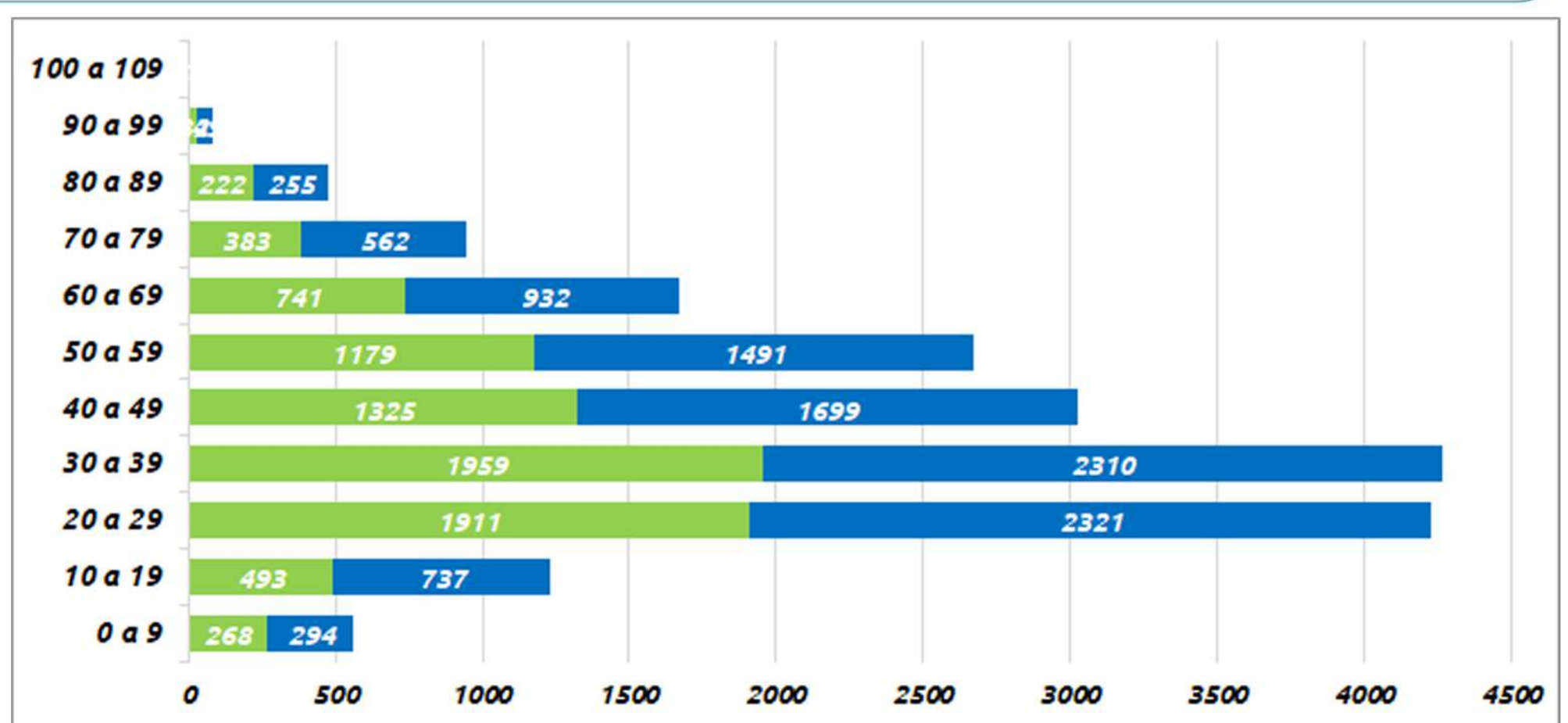



Análisis de Mortalidad

No. de fallecidos: **720**

Sexo	No. de Casos	Porcentaje
Femenino	243	33,75
Masculino	477	66,25

Grupos de Edad	Porcentaje
20 a 29	0,69
30 a 39	2,22
40 a 49	7,92
50 a 59	11,81
60 a 69	22,22
70 a 79	29,17
80 a 89	19,86
90 a 99	5,97
100 o más	0,14
Total	100,00

Municipio	No. de Casos	Porcentaje
Cali	488	67,78
Buenaventura	129	17,92
Palmira	18	2,50
Tuluá	8	1,11
Candelaria	10	1,39
El Cerrito	5	0,69
Florida	9	1,25
Pradera	17	2,36
Dagua	6	0,83
Yumbo	6	0,83
Buga	3	0,42
Guacarí	1	0,14
Alcalá	1	0,14
El Dovio	1	0,14
Ginebra	1	0,14
Jamundí	8	1,11
La Cumbre	1	0,14
La Unión	2	0,28
Obando	1	0,14
Roldanillo	2	0,28
Vijes	1	0,14
Zarzal	1	0,14
Andalucía	1	0,14
Total	720	100,00



Estimación de casos positivos acumulados con comportamiento actual

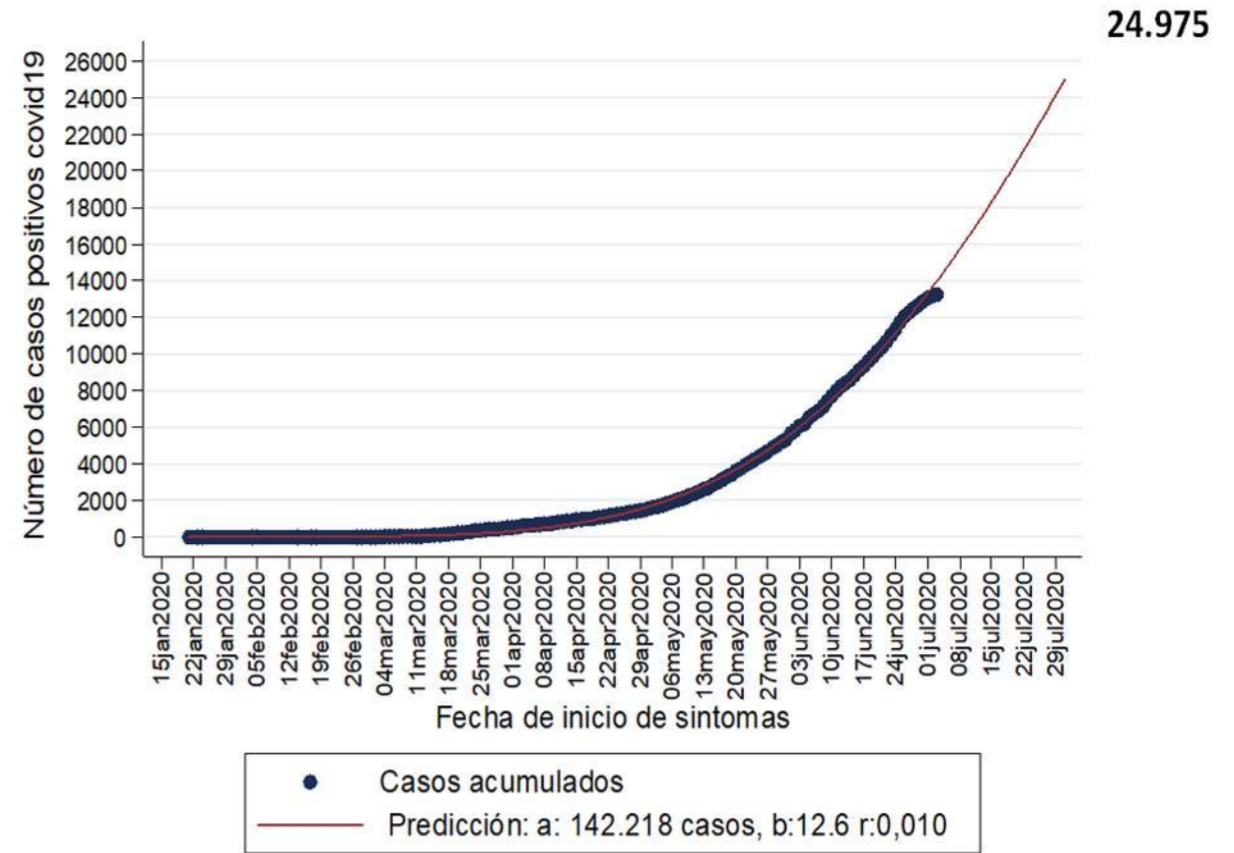

Estimaciones de COVID-19 mediante función Gompertz al 31 de julio de 2020

Disponibilidad de camas de UCI en el Departamento

Camas UCI habilitadas en el Departamento: **952**

N: 952 Camas habilitadas

- Camas UCI disponibles para otra morbilidad
- Camas UCI disponibles para COVID-19

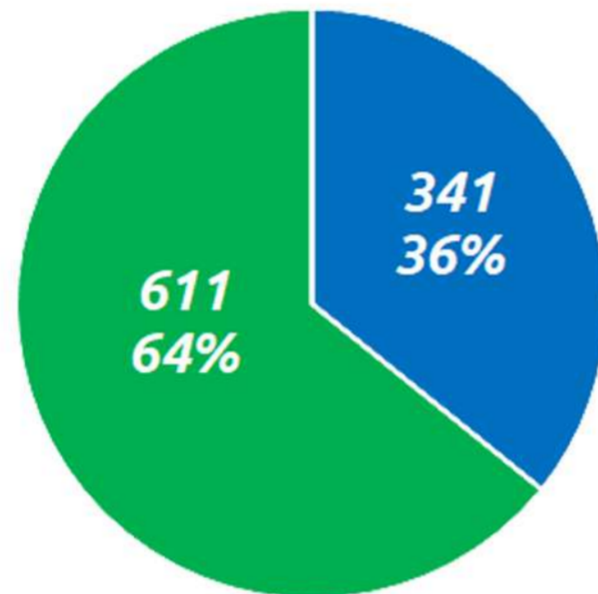

N: 611 camas disponibles para COVID-19

- Camas UCI ocupadas por casos confirmados
- Camas UCI ocupadas por casos probables
- Total de camas disponibles para COVID-19

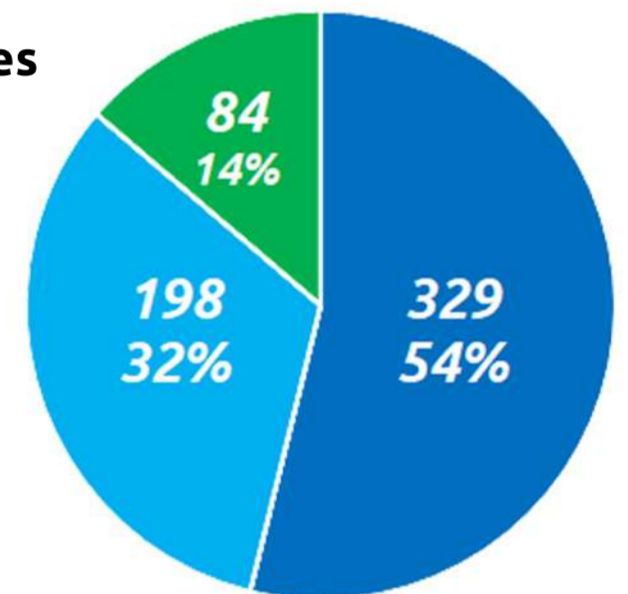

Vigilancia Comunitaria

- Se han comunicado** 87.118 personas con síntomas
- 40% por la Gobernación del Valle del Cauca
- 59% por EAPB y DLS
- 91% de los casos se clasifican como probables
- 63% de los casos probables no han ingresado a Sivigila

Entidad contactada	No.	%
EAPB	35995	41%
DLS	15328	18%
CRUE/ERT/CORONAAP	34868	40%
NACION/SDS VALLE	927	1%
Total	87118	100%

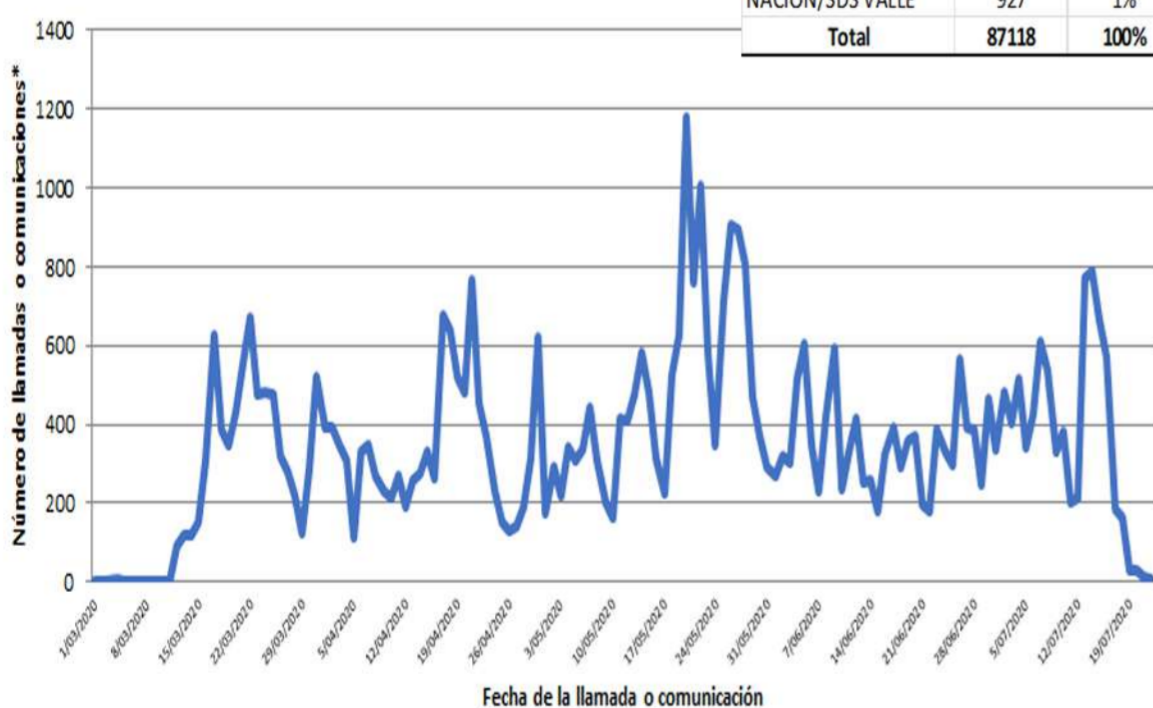

**56% llamadas y 44% aplicaciones
42% no tienen dato de la fecha de la comunicación
Corte 21 de julio de 2020



Laboratorio

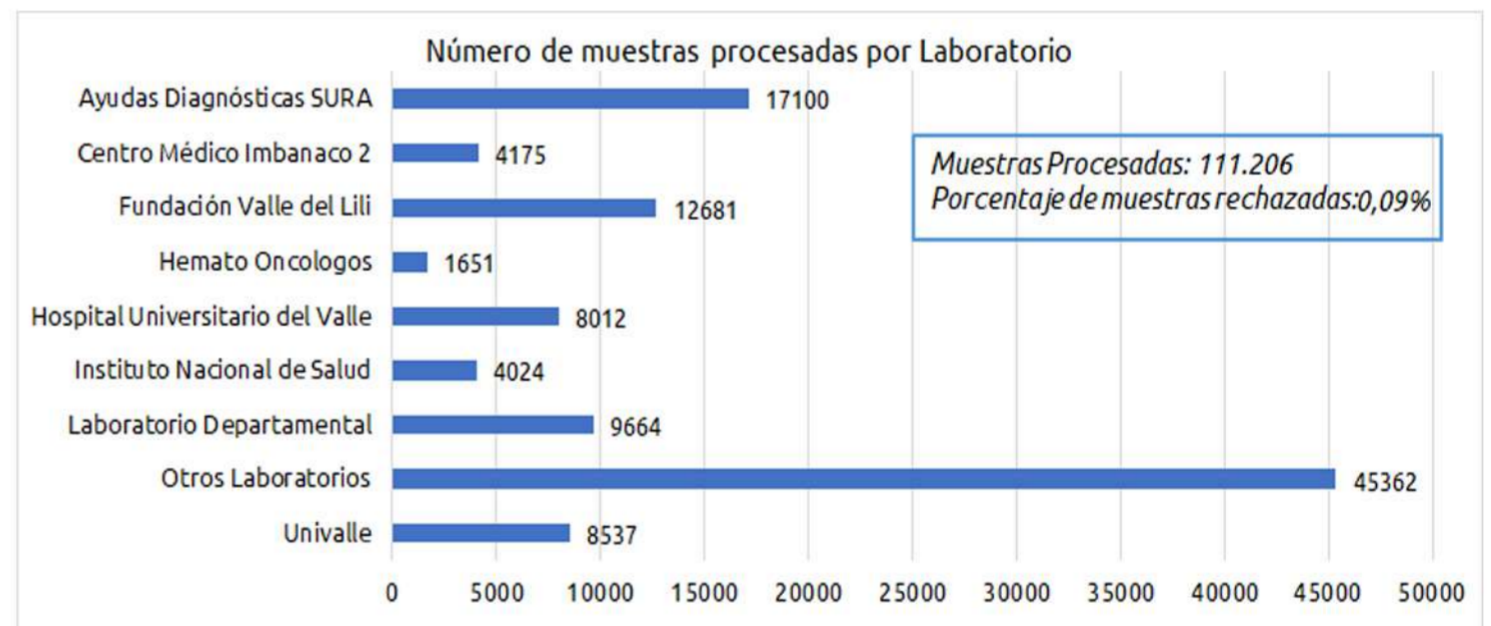

Personas Evaluadas: 93.027
Personas con muestras positivas: 19.164
Porcentaje de Positividad: 21%

Contactos de positivos evaluados: 21.936
Personas Positivas: 5.234
Porcentaje de positividad en los contactos estrechos: 24%

Fuente: Sismuestras 22 de julio 2020

GESTIÓN

Atención a la comunidad



Llamadas contestadas: **23.310**
Casos probables: **377 (1.62%)**



Número de Quejas: **14.187**



Correos contestados: **4.723**



Usuarios Activos: **73.169**