



FORMULACIÓN PLAN DE DESARROLLO DEPARTAMENTAL 2020-2023

Dra. CLARA LUZ ROLDAN GONZALEZ
Gobernadora

DEPARTAMENTO ADMINISTRATIVO DE PLANEACIÓN
LORENA VELASCO FRANCO
Directora

EQUIPO DE SUBDIRECCIÓN DE ORDENAMIENTO Y
DESARROLLO REGIONAL

*Diálogos
Vallecaucanos:*
¡PORQUE EL VALLE SOMOS TODOS!

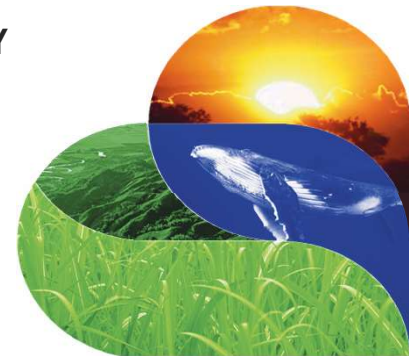



ENCUENTROS DE PARTICIPACIÓN CIUDADANA



*Diálogos
Vallecaucanos:*
¡PORQUE EL VALLE SOMOS TODOS!



Documentos Formulación
PLAN DE DESARROLLO
DEPARTAMENTAL
PARA SEGUIR AVANZANDO
2020-2023

Diálogos
Vallecaucanos:
Para seguir avanzando

PROGRAMA DE GOBIERNO 2020-2023

PLAN DE ORDENAMIENTO TERRITORIAL DEPARTAMENTAL

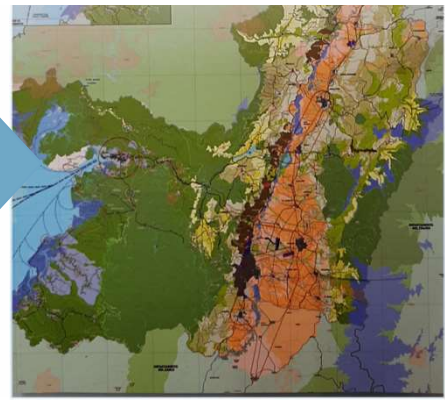

Diálogos
Vallecaucanos:
¡PORQUE EL VALLE SOMOS TODOS!





Antecedentes

*Dialogos
Vallecaucanos:*
¡PORQUE EL VALLE SOMOS TODOS!



El Valle del Cauca con más de 20 años de avances en Ordenamiento Territorial

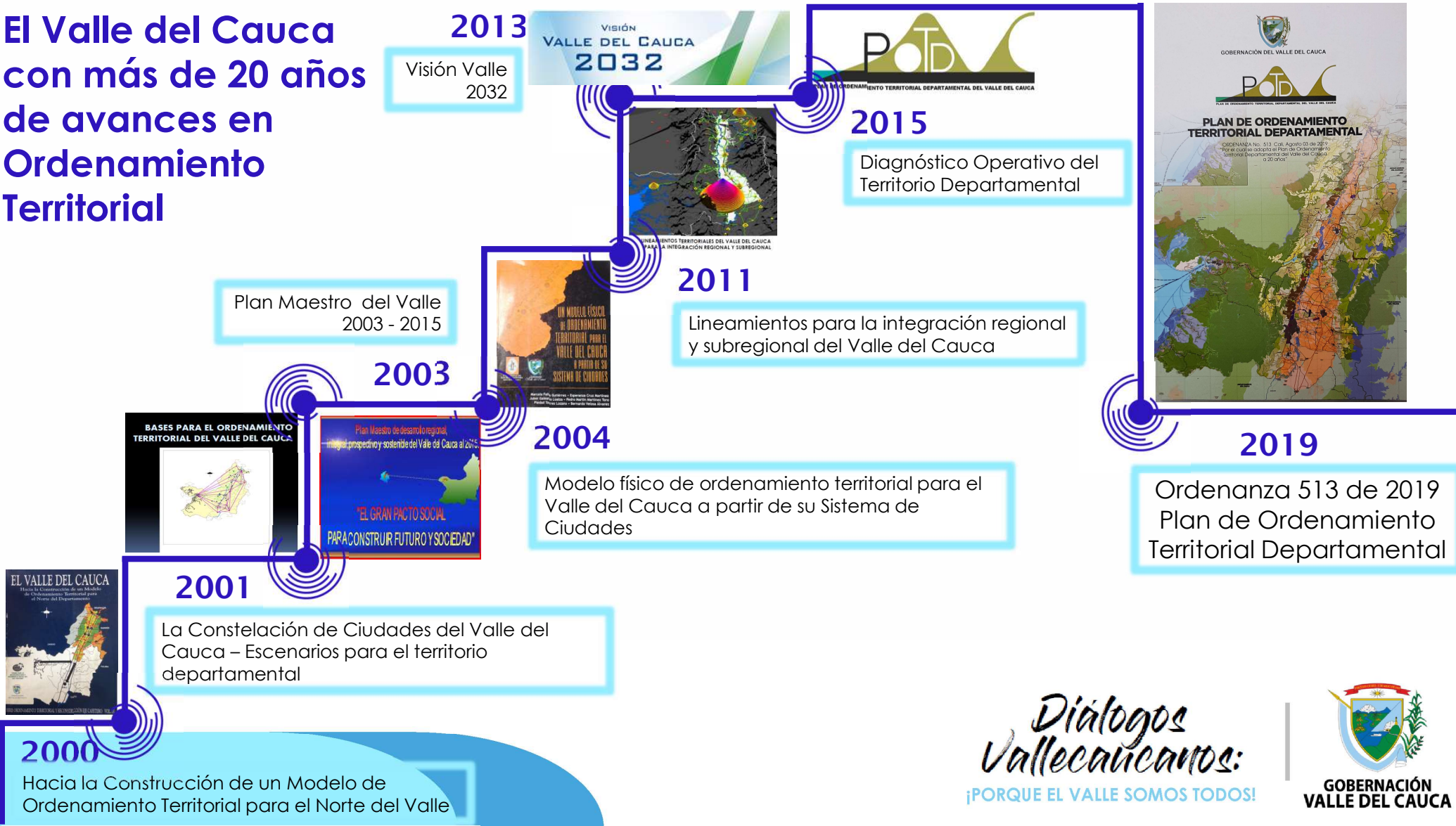

Diálogos Vallecaneanos:
¡PORQUE EL VALLE SOMOS TODOS!



Componente Participativo de los Instrumentos de Planeación Regional

987
Participantes



FASE I
Diagnóstico Operativo
Talleres de consulta Micro Regional

3.535
Participantes



FASE III
Socialización del POTD
Talleres Subregionales

100 – 150 Participantes



DIALOGOS VALLECAUCANOS
Programa de Gobierno 2020 – 2023
PARA SEGUIR AVANZANDO



Visión Valle 2032
Talleres de Consulta

FASE II
Formulación del POTD
Talleres de consulta
Primeros – Segundos –
Terceros Talleres
Subregionales

FASE IV
Adopción del POTD
Ordenanza 513 de 2019
Participación Ciudadana Subregional
Diputados del Valle del Cauca

Participantes
6102



Participantes
461



564
Participantes

*Diálogos
Vallecaucanos:*
¡PORQUE EL VALLE SOMOS TODOS!





MACROPROBLEMAS, LÓGICAS DE LA CONSTRUCCIÓN TERRITORIAL Y PILARES PDD 2020 - 2023

*Dialogos
Vallecaucanos:*
¡PORQUE EL VALLE SOMOS TODOS!



- Ocupación del territorio relacionada con la aptitud natural y las ventajas asociadas a bienes y servicios ecosistémicos y la productividad agrícola, determinante para la concentración histórica de los asentamientos.

- Concentración poblacional, mayores densidades en la zona plana, debilitando y fracturando en esa zona la base natural del territorio.
- Baja ocupación en el Pacífico y zonas de ladera.

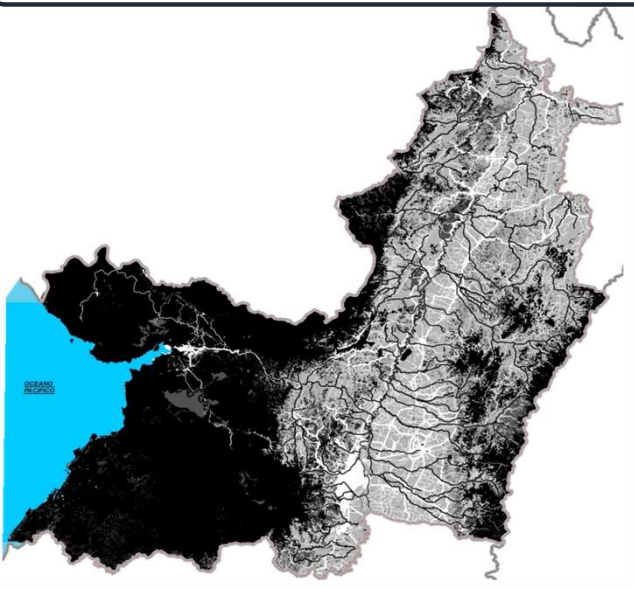

PILARES PDD 2020 - 2023

VALLE, DEPARTAMENTO VERDE Y SOSTENIBLE

Conocer y reconocer la importancia de la riqueza ambiental, para proteger, conservar y aprovechar sosteniblemente generando oportunidades de negocios verdes, que incluyan los pobladores de estos territorios estratégicos ambientalmente.

PATRIMONIO TERRITORIAL E IDENTIDAD VALLECAUCANA

Colocar en valor el patrimonio cultural, ambiental, paisajístico, deportivo e industrial para su aprovechamiento turístico y mejor disfrute como herramienta clave de la identidad Vallecaucana y la diversificación productiva.

MACROPROBLEMAS

DIMENSIÓN AMBIENTAL - TERRITORIAL
Desarticulación del territorio y deterioro progresivo del equilibrio y la sustentabilidad ambiental del Valle del Cauca

DIMENSIÓN SOCIO - CULTURAL
Modelos de desarrollo creadores de brechas sociales históricas generadoras de pobreza, desigualdad y violencia que han impedido el desarrollo humano.

Diálogos Vallecaucanos:
¡PORQUE EL VALLE SOMOS TODOS!



- Mayor predominancia el crecimiento de Cali y su entorno metropolitano y pérdida de importancia de otras ciudades.

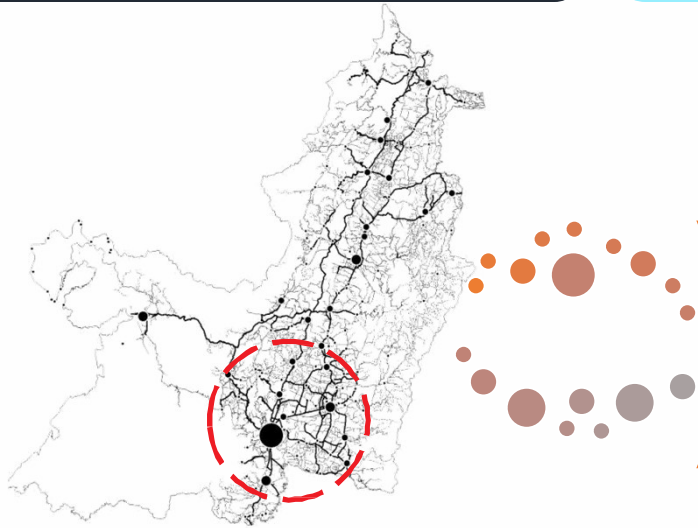

**DIMENSIÓN DESARROLLO
ECONÓMICO Y COMPETITIVIDAD**
Estancamiento estructural de la
economía del Valle del Cauca

**PILAR PDD
2020-2023**

**POLOS DE
DESARROLLO
URBANO PARA
EL REQUILIBRIO
TERRITORIAL**

- Concentración de las infraestructuras de alta capacidad y concentración de producción y población en la zona plana, especialmente en el sur.
- Desconcentrar actividades en Ciudades intermedias para recuperar su importancia, como espacios urbanos generadores de desarrollo con ofertas diferenciadas para ganar competitividad y equidad.

DIMENSIÓN SOCIO – CULTURAL
Modelos de desarrollo creadores de
brechas sociales históricas
generadoras de pobreza, desigualdad
y violencia que han impedido el
desarrollo humano.

MACROPROBLEMAS

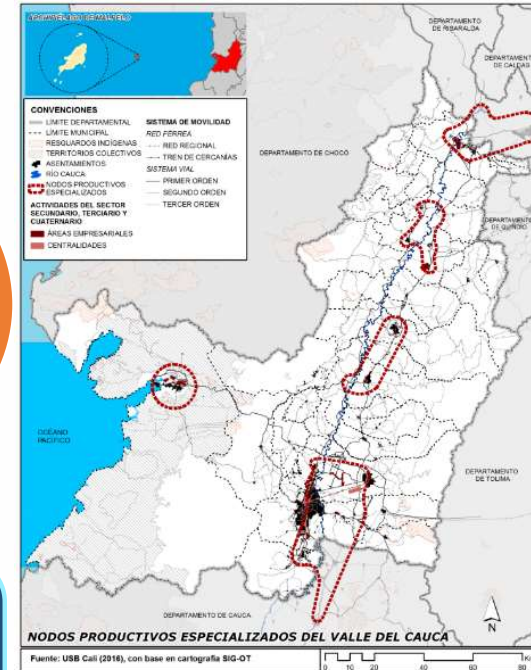

**LÓGICA
POLARIZANTE**

*Diálogos
Vallecaucanos:*
¡PORQUE EL VALLE SOMOS TODOS!



PILAR PDD 2020 - 2023

DESARROLLO INTEGRAL RURAL PARA LA EQUIDAD

Inclusión social y productiva de los habitantes rurales

Promoción pago de servicios ecosistémicos

Fortalecimiento de encadenamientos productivos

Impulso a la seguridad alimentaria y producción saludable

Aprovechamiento de recursos minerales de Buenaventura y de la infraestructura del puerto, sin un mejoramiento de la calidad de vida de la población ni de las condiciones urbanas del Distrito con la pérdida de población rural.

Vía Férrea localizada en el eje oriental del río Cauca y sobre la zona plana al igual que la red vial; infraestructuras que acompañan los sectores productivos más posicionados. Conectividad deficitaria en las zonas de ladera y su consecuente pérdida de productividad

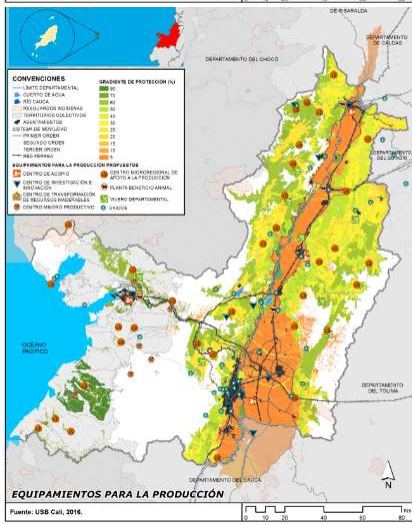
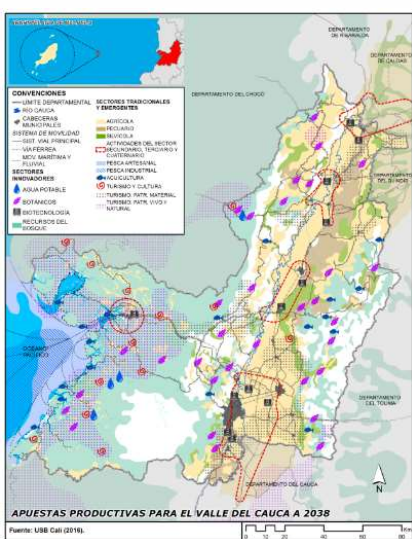

PILARES PDD 2020 - 2023

GESTIÓN TERRITORIAL COMPARTIDA PARA UNA BUENA GOBERNANZA

Desconcentrar actividades en Ciudades Intermedias para recuperar su importancia, como espacios urbanos generadores de desarrollo con ofertas diferenciadas que permitan ganar competitividad y equidad

Orientar la articulación de las Políticas de Paz, con acciones concretas en Territorios Urbanos Rurales afectadas por el conflicto armado que incluyan presencia estatal, seguridad, programas socioeconómicos y de infraestructura.

TERRITORIOS PRIORITARIOS PARA LAS POLÍTICAS DE PAZ

DIMENSIÓN DESARROLLO INSTITUCIONAL Y GOBERNABILIDAD

Debilidad Institucional, deterioro de la gobernabilidad y crisis del modelo del Departamento en el Valle del Cauca como se instaure en la Constitución Política de 1991

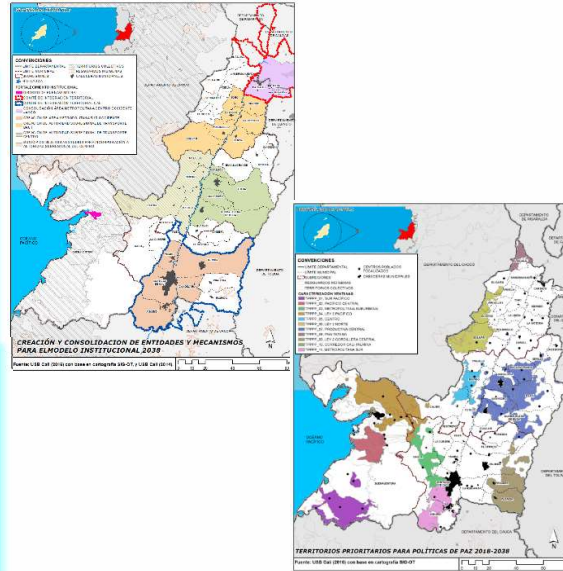

DIMENSIÓN SOCIO – CULTURAL

Modelos de desarrollo creadores de brechas sociales históricas generadoras de pobreza, desigualdad y violencia que han impedido el desarrollo humano.

MACROPROBLEMAS

- Centralización de servicios y oportunidades en la capital y baja presencia institucional de la Gobernación en las subregiones norte, centro y pacífico.
- Escaso impulso público departamental a los procesos de integración Macro-Regional

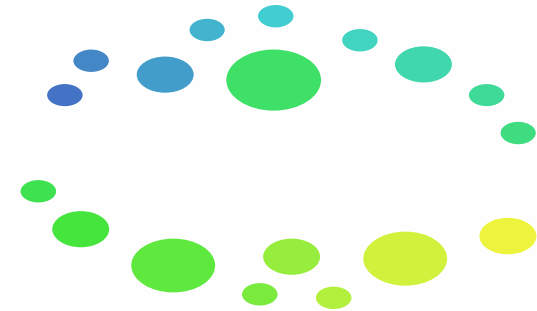

- Categorías municipales bajas en la subregión Norte que incrementan su declive en el Departamento
- Escasa intervención y gobernanza en territorios remotos

ADMINISTRATIVA Y FUNCIONAL
LÓGICA

Diálogos
Vallecaucanos:
¡PORQUE EL VALLE SOMOS TODOS!





VISIÓN VALLE 2032 Y MOT A 20 AÑOS Y DEL VALLE DEL CAUCA

*Dialogos
Vallecaucanos:*
|PORQUE EL VALLE SOMOS TODOS|



“El Centro se consolidará como nodo logístico del Valle del Cauca, fortalecerá el corredor urbano regional consolidando su vocación comercial, de servicios turísticos, agroambiental y agroindustrial, con el fortalecimiento del corredor urbano regional. Igualmente, promoverá un eje ambiental – turístico que conecte todas las zonas productivas y de interés ambiental y cultural. Fomentará los centros de investigación orientados a la conservación ambiental y la producción agrícola”.

*Diálogos
Vallecaucanos:*
¡PORQUE EL VALLE SOMOS TODOS!

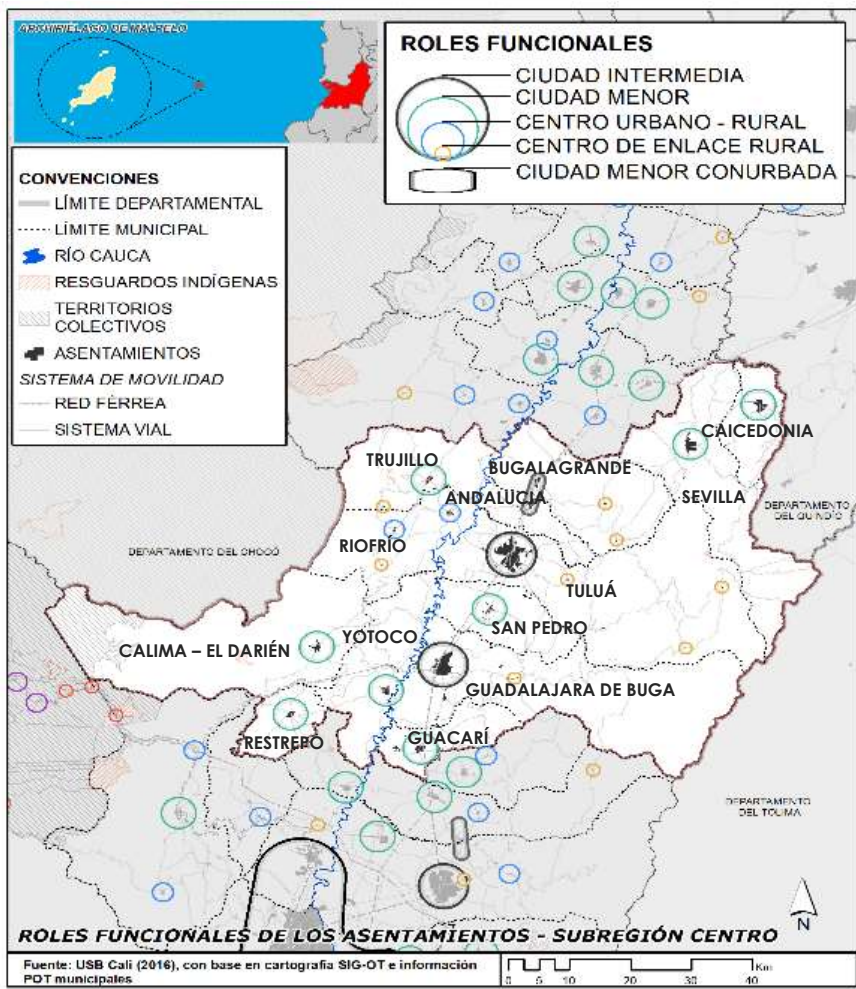

Articulado con la Visión Valle 2032, el MOT a 20 años busca que el departamento:

- Ser una región líder en el desarrollo humano y sostenible.
- Potenciación de la conectividad y complementariedad de su sistema de ciudades.
- Equidad y acceso de la población a la educación y al conocimiento de talla mundial.
- *Diversificación* productiva para el desarrollo y la sustentabilidad del territorio.
- Infraestructura para la conectividad.

Diálogos Vallecaneanos:
¡PORQUE EL VALLE SOMOS TODOS!

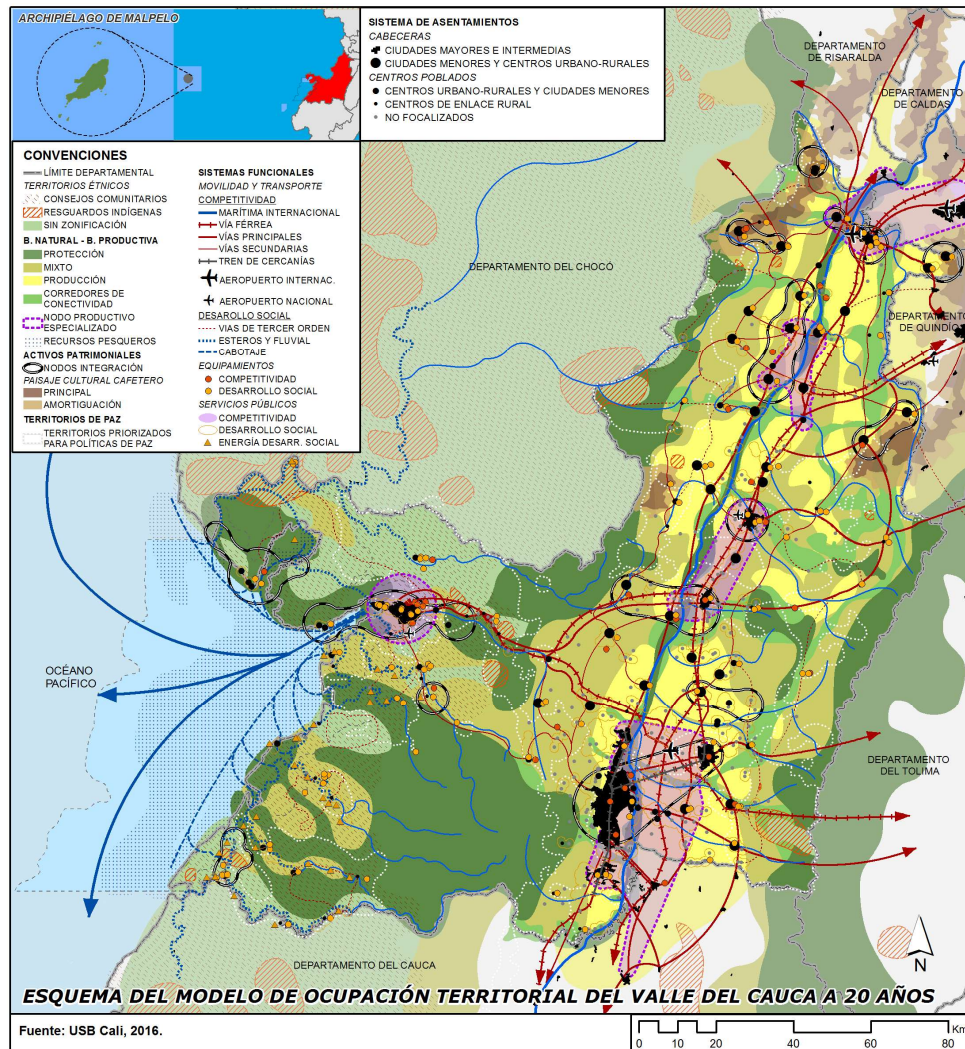

El escenario territorial del Valle del Cauca a 20 AÑOS busca revertir el desbalance territorial actual mediante:

- Una Base Natural restaurada
- Una zona altamente productiva en el Valle geográfico
- Una zona de despensa agrícola que se conecte con centros de consumo.
- Unos nodos productivos especializados que apoyen el desarrollo económico de las subregiones.
- Un Pacífico megadiverso y conectado.
- Un territorio marítimo que posicione nacional e internacionalmente la región.
- Un sistema de asentamientos robusto.
- Unas zonas donde debe ser prioritaria la implementación de acciones para la construcción de una paz.
- Un tejido patrimonial puesto en valor.

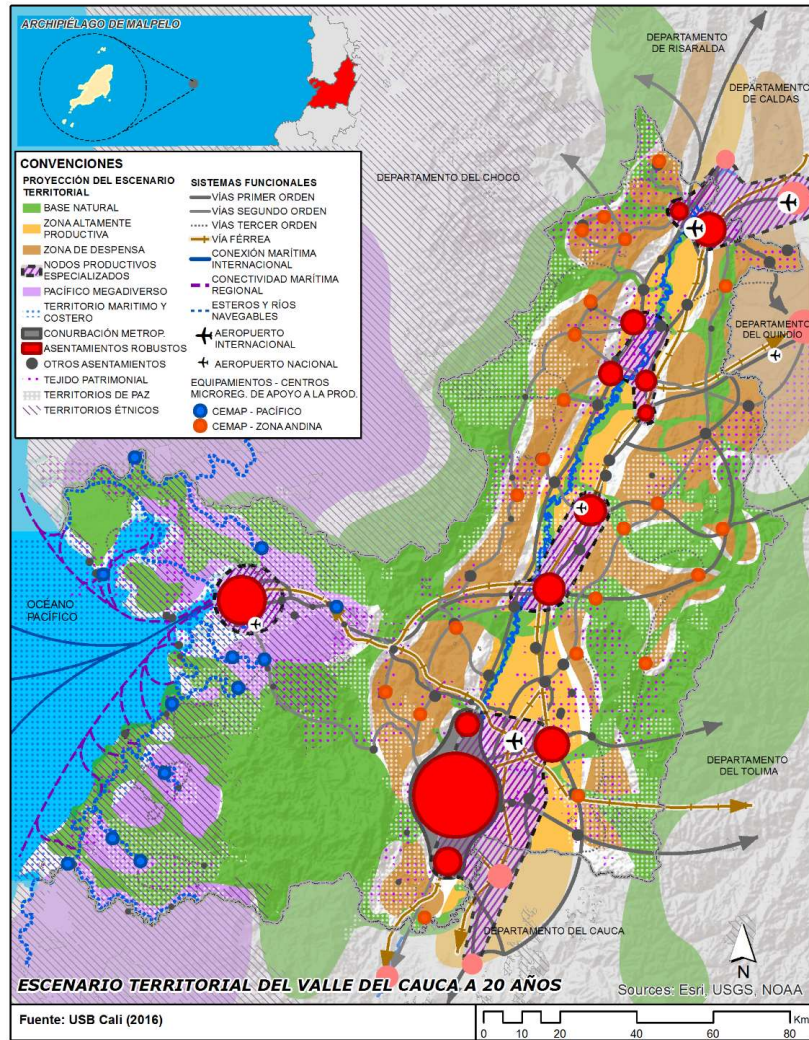

*Diálogos
Vallecaucanos:*
¡PORQUE EL VALLE SOMOS TODOS!



MICROREGIÓN CENTRO SEVILLA - CAICEDONIA

*Dialogos
Vallecaucanos:*
¡PORQUE EL VALLE SOMOS TODOS!



OBJETIVOS:

- Establecer acciones diferenciadas para la concreción de las apuestas estratégicas.
- Definir prioridades y retos en inversión sectorial o de implementación de proyectos territoriales estratégicos.
- Construir esquemas de reparto de cargas y beneficios a escala regional, donde el equilibrio en oferta y demanda permitan trabajos en concurrencia con figuras asociativas y apoyos regionales.
- Direccionar lineamientos específicos para que en los instrumentos locales se cumplan los propósitos del POTD.

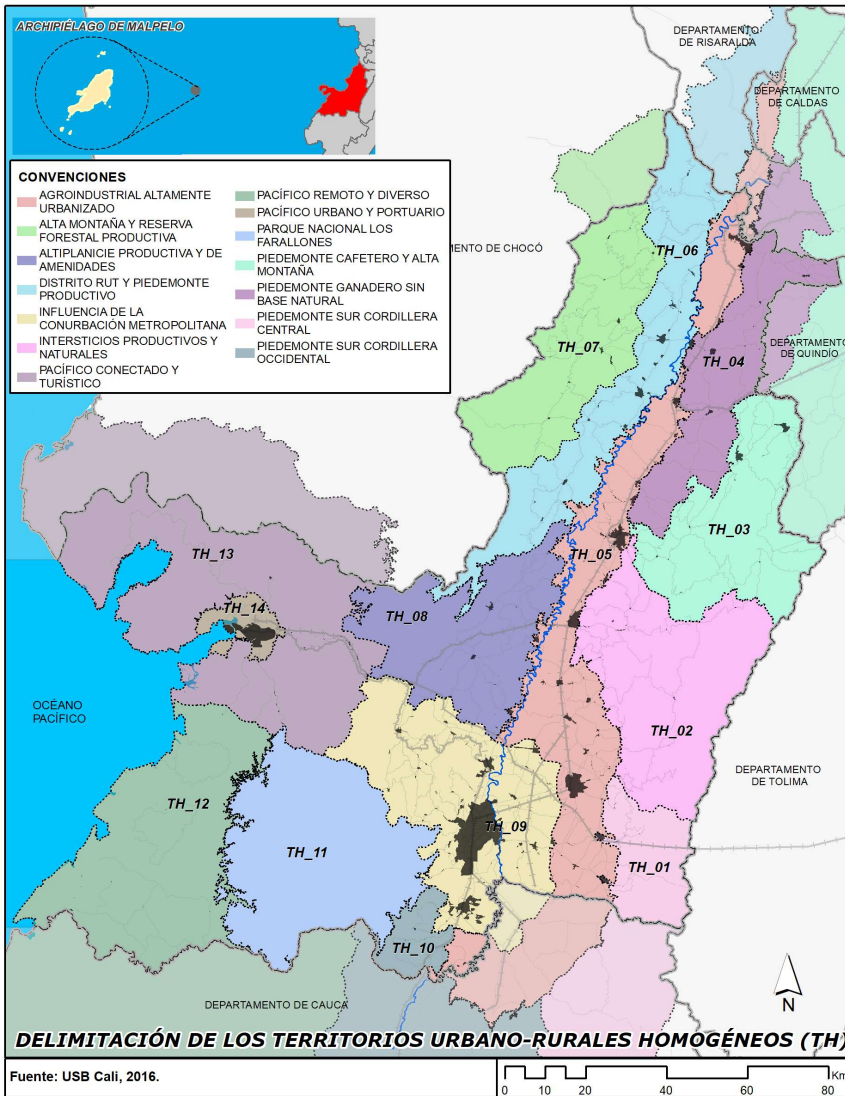

**TERRITORIOS URBANOS RURALES
HOMOGENEOS - TH**

COD. TH	NOMBRE TH	TIPO TH	MUNICIPIOS
TH - 03	Piedemonte Cafetero y de Alta Montaña	Oferta	Caicedonia, Sevilla
TH - 04	Piedemonte Ganadero sin Base Natural	Balanceado	Sevilla

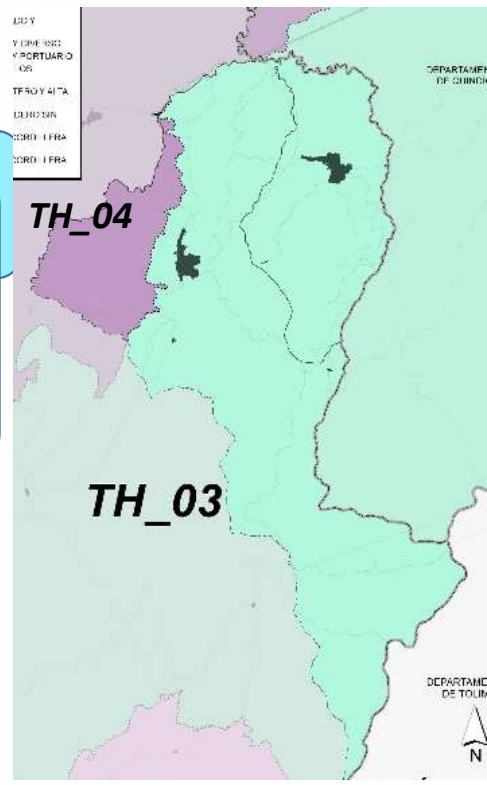

*Diálogos
Vallecaucanos:*
¡PORQUE EL VALLE SOMOS TODOS!



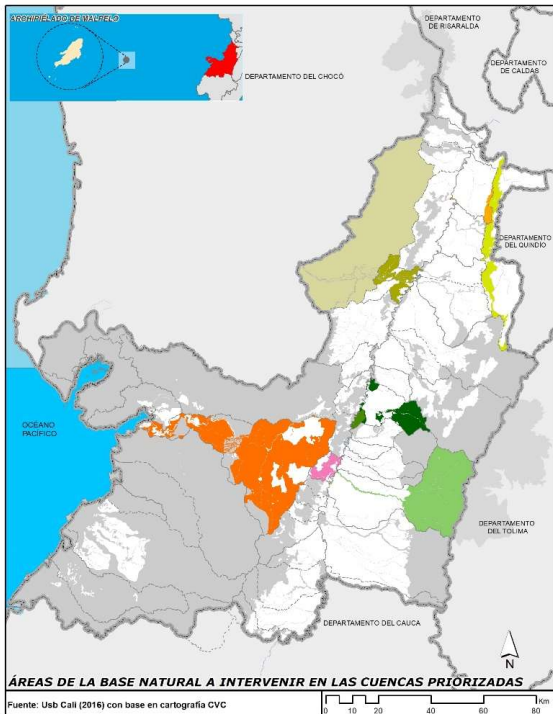

CUENCAS PRIORIZADAS

- OBANDO
- VIJES
- GUADALAJARA
- AMAIME
- LA VIEJA
- PESCADOR
- DAGUA
- SONSO
- GARRAPATAS
- PESCADOR-PARAGUAS
- LÍMITE DE CUENCAS
- OTRAS CUENCAS PRIORIZADAS
- LOCALES CON ACCIONES A MEDIANO Y LARGO PLAZO

Se encuentran índices de escasez altos, balances hídricos negativos, alta población demandante del recurso hídrico, problemas de erosión y altas demandas de suelo para asentamientos.

Sistemas funcionales: construcción y mejoramiento de las vías de tercer orden en zonas de ladera, implementación sistema férreo, ciclorutas regionales, esquemas de manejo integral del recurso hídrico y esquemas regionales para la disposición de residuos sólidos.

Base productiva: Directrices para la implementación de sistemas silvopastoriles en las zonas de ladera de Ley 2 de 1959.

Base natural: Acciones de recuperación, regulación, equilibrio y conservación de los ecosistemas de Páramo y Bosque de Niebla.

Rehabilitación de ecosistemas degradados:

- Humedales del río Cauca
- Áreas forestales protectoras de las cuencas La Vieja, Pijaó y Bugalagrande.
- Recuperación y manejo del PNN Las Herosas, zonas de Protección de Ley 2 de 1959 y PCC.

Sistema de asentamientos: Directrices para la densificación de los asentamientos y para la ocupación de las áreas vacantes aptas en perímetros urbanos de los asentamientos .

*Diálogos
Vallecaucanos:*
¡PORQUE EL VALLE SOMOS TODOS!

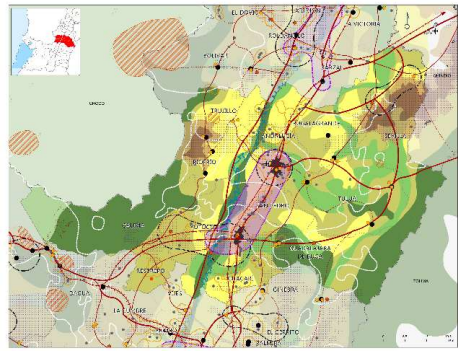

Corredores de Conectividad La Paila – Tuluá - Barragán

Priorización de acciones integrales en los Territorios Prioritarios Para Políticas de Paz

Consolidación del Nodo Turístico Sevilla – Caicedonia como enlace con el PCC del Eje Cafetero

Equipamientos de Apoyo A la Producción Sevilla y Caicedonia.

Mejoramiento de Equipamiento de Salud Rurales nivel 1

Adecuación de sedes de la Universidad del Valle

Conexiones Rurales Cordilleranos y de Vías Principales con el Departamento del Tolima el Quindío

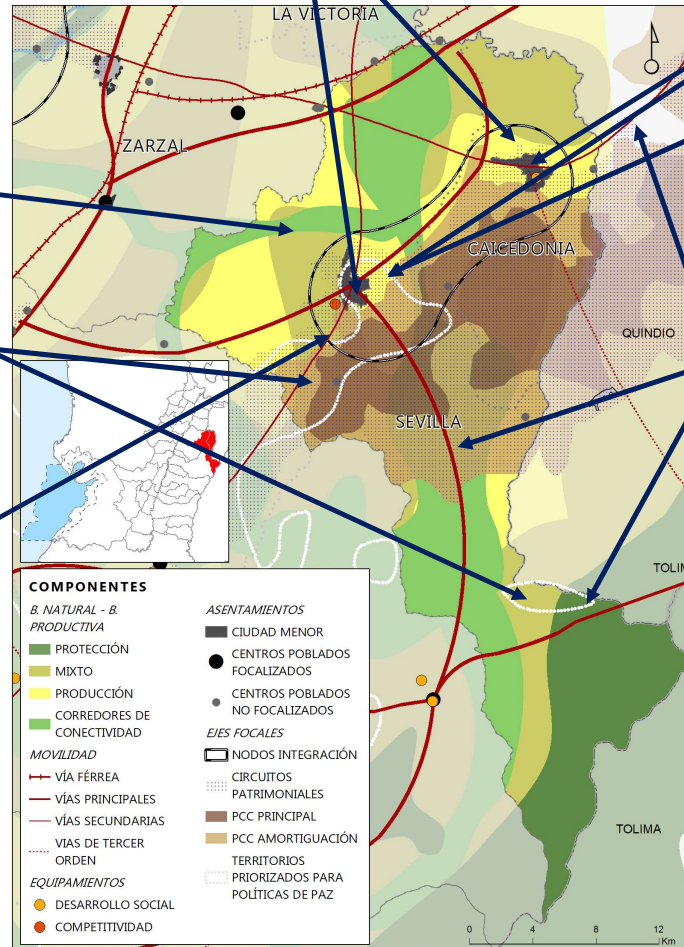

Diálogos
Vallecaucanos:
¡PORQUE EL VALLE SOMOS TODOS!





GRACIAS