

## Segundo instructivo Sistema Georeferenciado.

Favor mirar este instructivo, para aquellos que han tenido dificultad con el tema.

Entrado ya en el aplicativo, sigo estos pasos.

1. Búsqueda de la ubicación.

 Crowdsourcing colegios

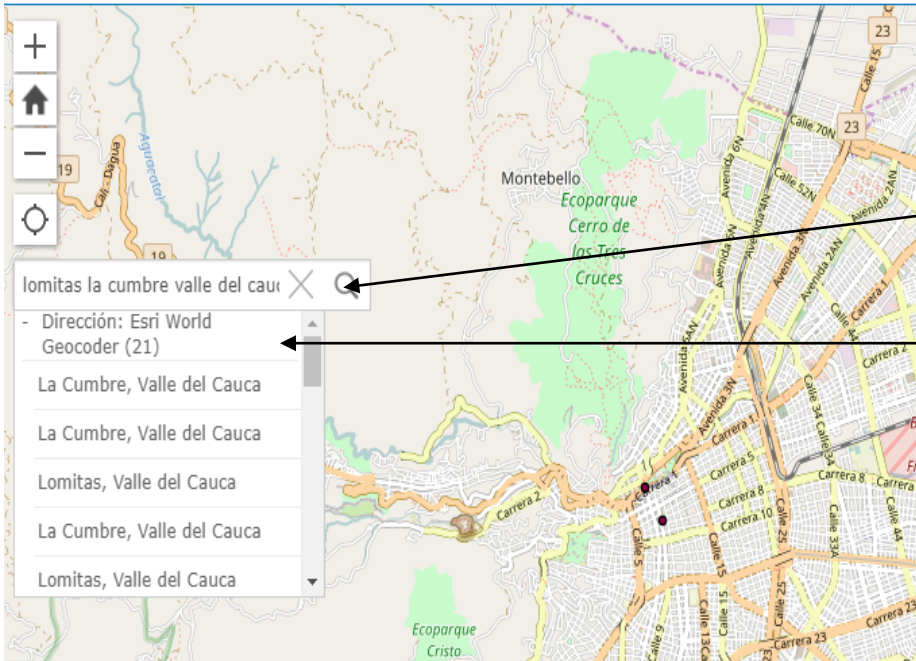

Busco el lugar a ser ubicado, lo más exacto posible

Doy clic aquí para que despliegue el listado de búsqueda

 Crowdsourcing colegios

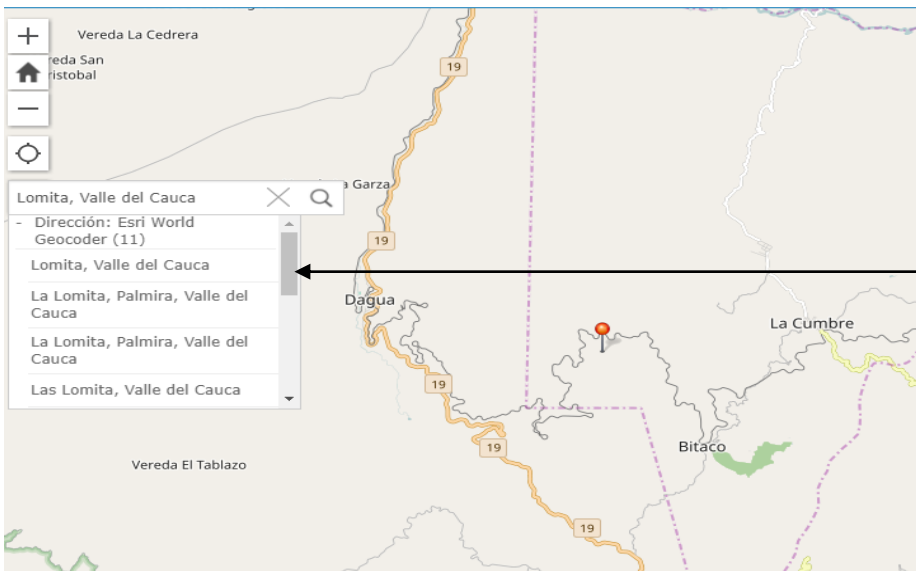

Encuentro la ubicación que necesito

## 2. Cargue Formulario.

Colegios\_valle

Colegios del Valle

Colegios del Valle

Cargar más...

Automáticamente coloca un alfiler rojo

+ Enviar un informe

Doy clic aquí para cargar formulario a ser diligenciado

## 3. Llenar la información que se solicita y guardarla.

Haz clic para agregar un punto

Colegios\_valle

Dirección

Localización

Seleccionar...

Email

Teléfono

Adjuntos

Examinar

Ubicación

Haga clic en el mapa para dibujar la ubicación.

Introduce una dirección para buscar

Informar

Cancelar

El clic anterior despliega el menú para ser llenado con los datos de la IE

Al dar clic aquí se guardan los datos

Como procedemos si la ubicación que aparece en forma automática (alfiler rojo), no es la que necesitamos.

- a. Se hace la búsqueda, punto 1 y 2 de la explicación anterior.

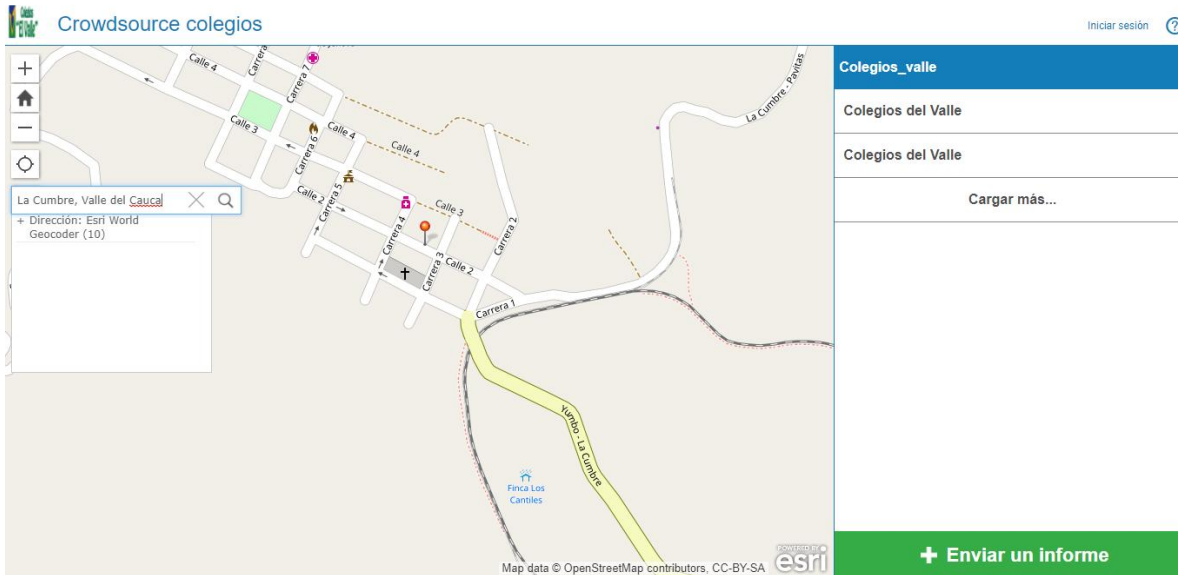

- b. Ubicación utilizando el clic del mouse.

Al dar **+ Enviar un informe**, se despliega en forma automática un cuadro que dice Haz clic para agregar un punto. Se escoge la ubicación que necesitamos y se da clic, cuando esto ocurre coloca un circulo negro y desaparece el alfiler rojo. Se sigue con digitar la información que se solicita de la institución educativa y guardarla (Informar) paso 3 de la explicación inicial.

